Canon

CanoScan 5000/5000 F/8000 F
スキャナ操作ガイド スキャナをもっと活用しよう!

□□□□□□□
□□□□□□□ EZ□□□□□□□□□□□□□□□□□□□□□□□ CanoScan Toolbox□□□□□□□□□□□□□□
□□□□□□□□□□□□□□□□□□□

□□□□□□□

□□□□□□□□EZ□□□□□□□□□□□□□□CanoScan Toolbox□□□□□□□□□□□□□□

- E Windows Outlook Express Microsoft Outlook EUDORA Netscape Messenger Macintosh Outlook Express EUDORA Windows MAPI
- Windows XP Windows Macintosh
- CanoScan 5000F/8000F CanoScan 5000 CanoScan 5000

□□□□□□□
- EZ□□□□□□□□□□
  - □ COPY□□□□□□□□□□
  - □ SCAN□□□□□□□□□□□□□□
  - □ FILE□□□□□ PDF□□□□□□□□□□
  - □ E-MAIL□□□□□□□□□□□□
- CanoScan Toolbox□□□□□□□□□□
- □□□□□□□□□□□□□□□□□□□□
- □□□□□□□□□□□□

EZ□□□□□□□□□□

□□□□□□□ EZ□□□□□□□□□□□□□□□□□□□

□ COPY□□□□□□□□□

1 □□□□□□□□□□□

□ □□□□□□□□□□□

□ SCAN□□□□□□□□□□□□□□

□□□□□□□□□□□□□□□□

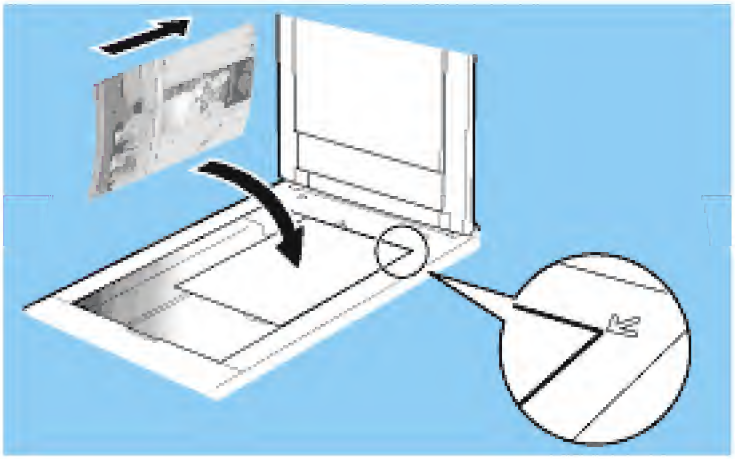

2 □ SCAN□□□□□□□□□□

□□□□□□□□□□□□□□□

3 □□□□□□□□□□□□

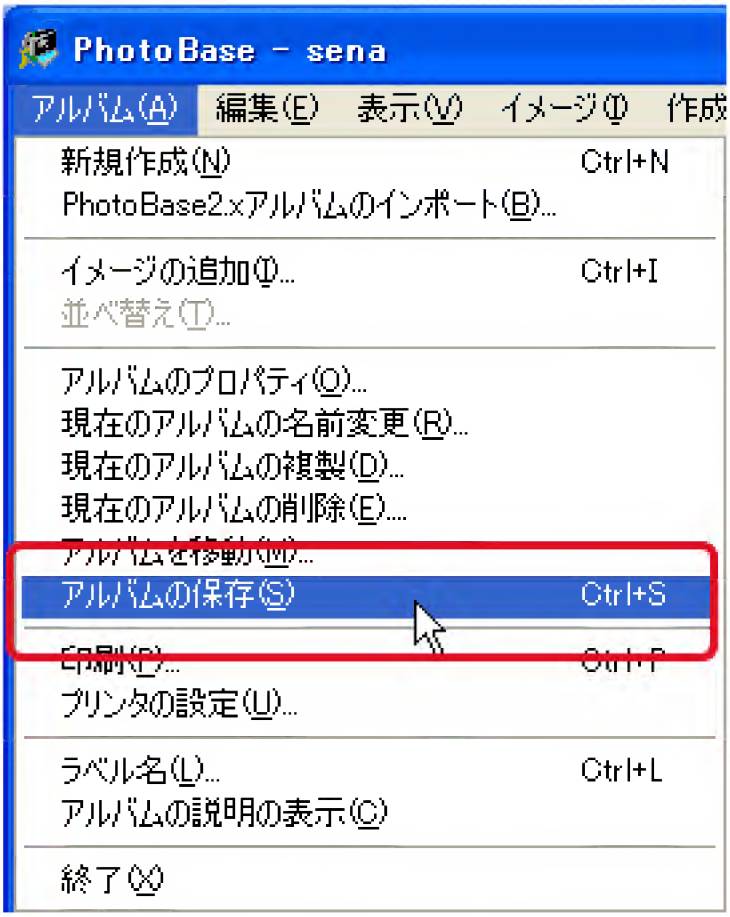

4 ArcSoft PhotoBase□□□□□□

ArcSoft PhotoBase□□□□□□□□□□□

□ FILE□ □ □ □ □ PDF□ □ □ □ □ □ □ □ □

1 □ □ □ □ □ □ □ □ □ □ □ □ □ □ □

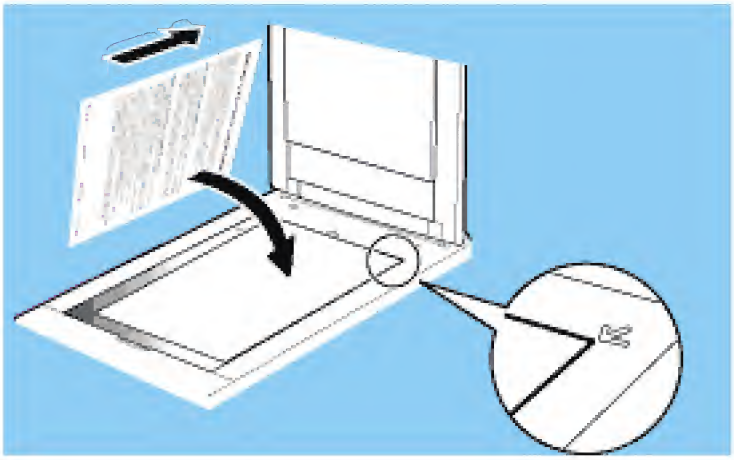

2 □ FILE□ □ □ □ □ □ □ □ □ □

□ □ □ □ □ □ □ □ □ □ □ □ □ □ □

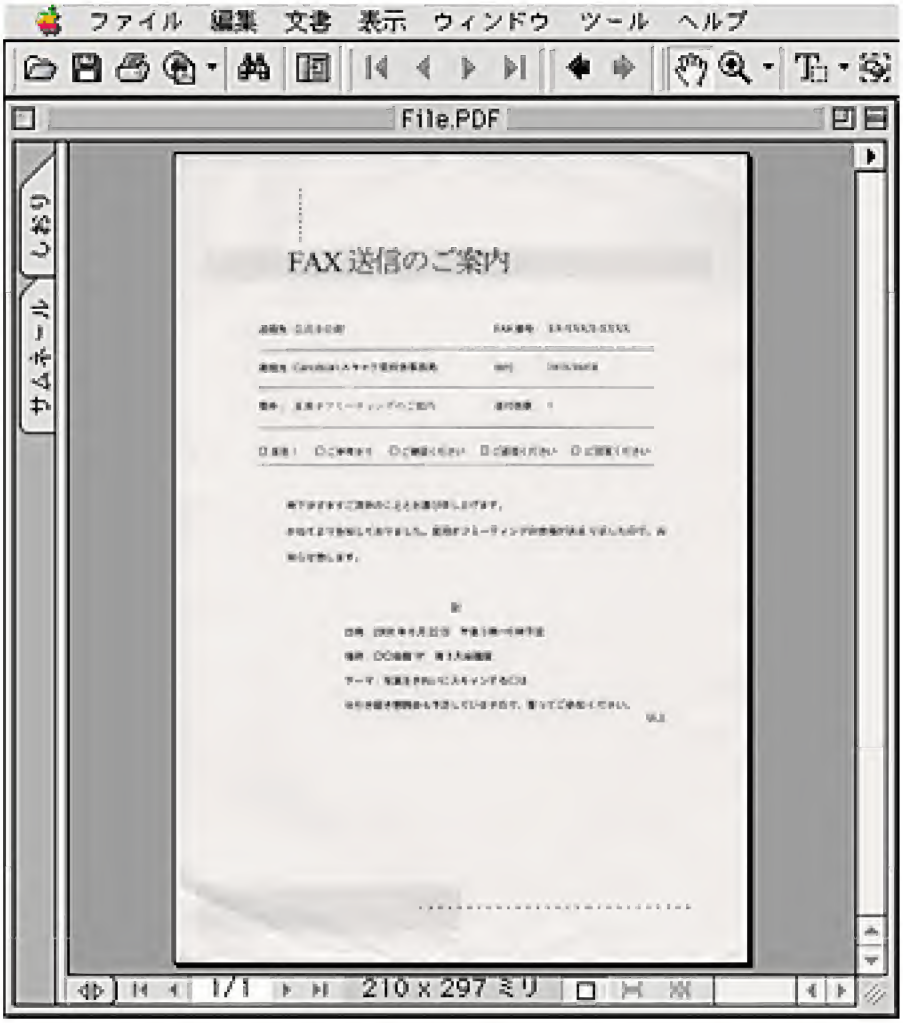
ファイル 編集 文書 表示 ウィンドウ ツール ヘルプ
File.PDF
しおり
サムネール
FAX送信のご案内
1/1
210 x 297 ミリ

Windows

□ EZ□□□□□□□□

□ E-MAIL□ □□□□□□□□□□□□

1 □□□□□□□□□□□□□□□□

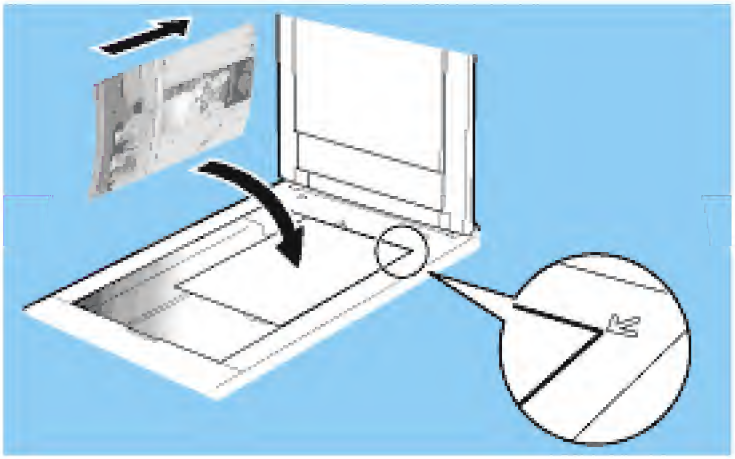

2 □ E-MAIL□□□□□□□□□□

3 □□□□□□□□□□□□□□□□□□□□□□□□ E□□□□□□□□□□□□□□ OK□□□□□□□□□□□□□

2□□□□□□□□□□□□□□□□□□□□ E□□□□□□□□□□□□□□□□□□□□□□□□□□

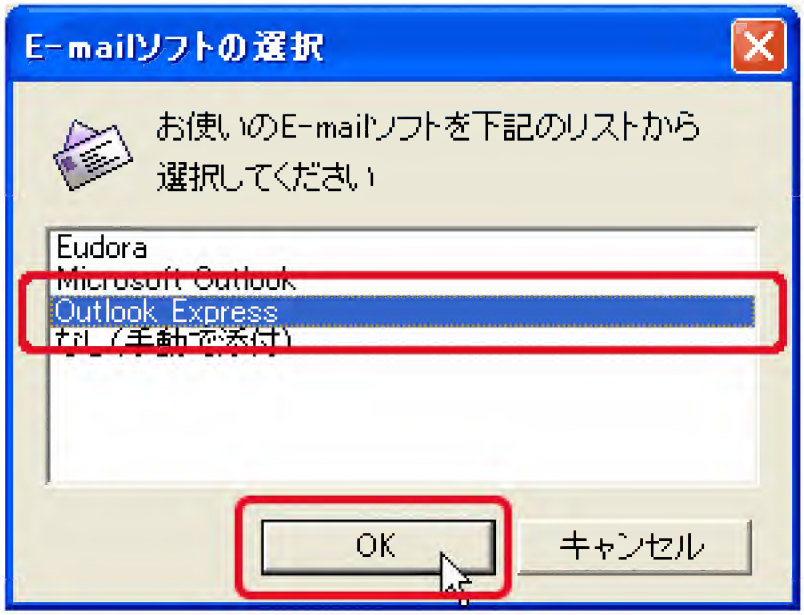

□□□□□□□□□□□□□□□□□□□

4□□□□□□□□□□□□□□□□

Windows

- □ EZ□□□□□□□□□□□□□□□□

□□□□□□□
- EZ□□□□□□□□□□□
- CanoScan Toolbox□□□□□□□□□□
- □□□□□□□□□□□□□□□□□□□□
- □□□□□□□□□□□

CanoScan Toolbox□□□□□□□□□□

□□□□□□□□□□ CanoScan Toolbox□□□□□□□□□□□□□□□□□□□

Macintosh

□ CanoScan Toolbox 4.1□ □□□□□□□□□□ CanoScan Toolbox□ □□□□□□□□□□□□□□□□

CanoScan Toolbox□ □□□□□□□□□□□□□□□

4 □□□□□□□□□□□□□

□□□□□□□□□□□□□□□□□□□□□□□□□□□□□

5 □□□□□□□□□□□□□□□□□□□□

□□□□□□□
- EZ□□□□□□□□□□
- CanoScan Toolbox□□□□□□□□□□□
- □□□□□□□□□□□□□□□□□□□□
  - PhotoStudio□□□□□□□
  - PhotoBase□□□□□□□
  - e.Typist□□□□□□□□□□□□□ (Windows)
  - e.Typist□□□□□□□□□□□□□ (Macintosh)
  - □□□□□□□□□□□□□□□□□□□□□□□□□□□ (Windows)
  - □□□□□□□□□□□□□□□□□□□
- □□□□□□□□□□□□

□□□□□□□□□□□□□□□□□□□□□□□□□□□□

□□□□□□□□□□□□□□□□□□□

PhotoStudio□ □ □ □ □ □

□ ArcSoft PhotoStudio□ □ □ □ □ □ □ □ □ □ □ □ □ □ □ □ □ □ □ □

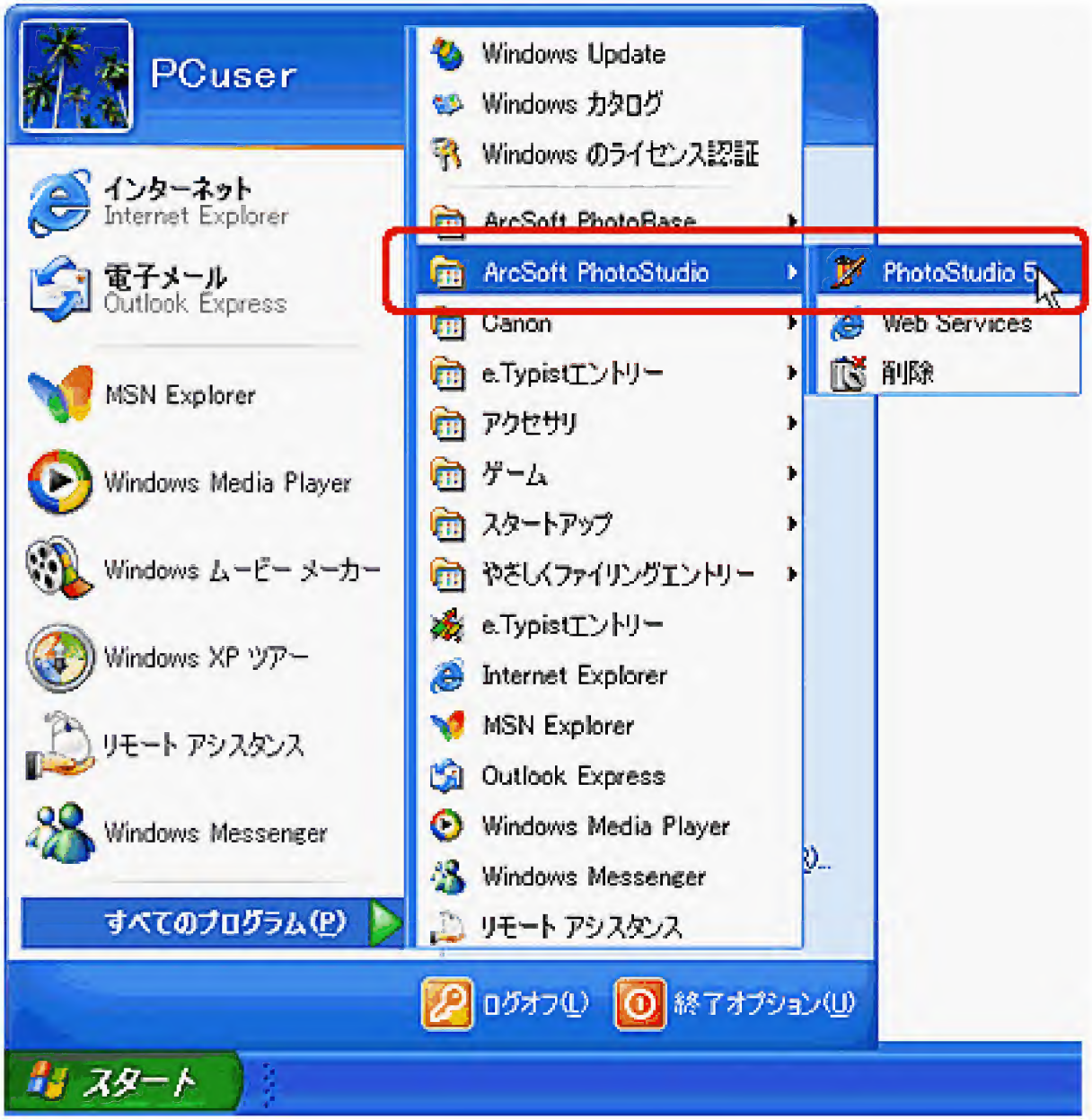

Macintosh

□ □ □ □ □ □ □ □ □ □ □ □ □ □ Applications□ Mac OS 9□ □ □ □ □ □ □ □ □ □ PhotoStudio□ □ □ □ □ □ □ □ PhotoStudio□ □ □ □ □ □ □ □ □ □ □ □ □ □ □ □

PhotoStudio

3 Windows □

Macintosh □

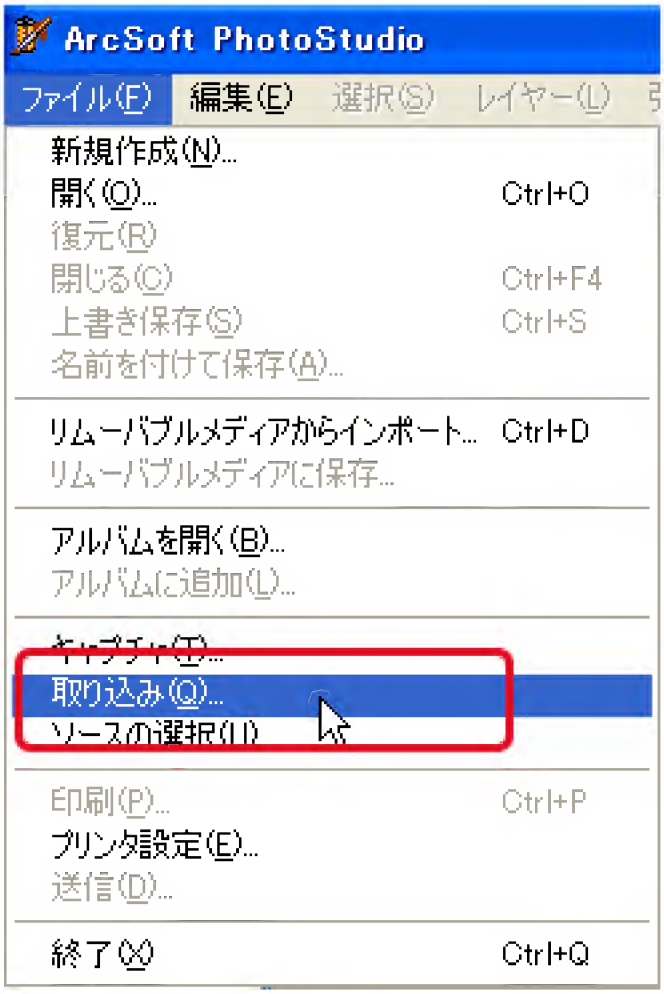

Windows

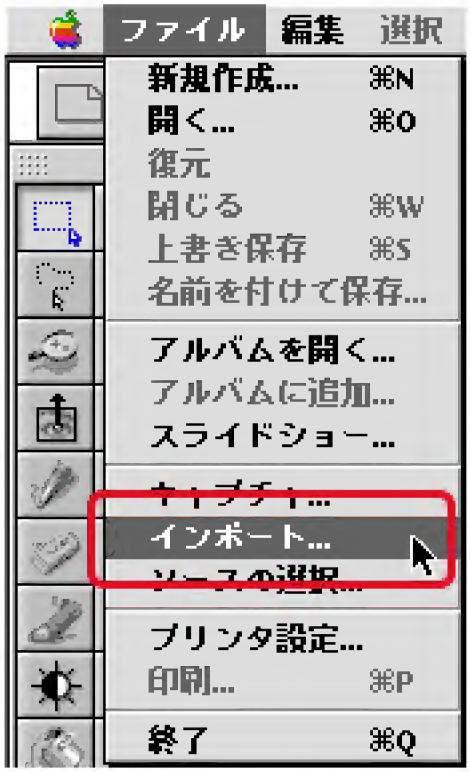

Macintosh

ScanGear CS□□□□□□□□□□□

Windows

□□□□□□□□□□□

□□□□□□□□□□□□□□□□□□□□□ CanoScan 5000/5000F□□□□□ ScanGear CS 8.0□□ CanoScan 8000F□□□□□ ScanGear CS 8.1□□□□□□□ OK□□□□□□□□□□□□

4 □□□□□□□□□□□□□□□□□□□□

ScanGear CS
基本モード
原稿の種類
紙/写真
紙/写真のタイプ
写真(カラー/300dpi)
試しの画像を表示
プレビュー(P)
画像の読み取り
スキャン(S)
マルチスキャン(M)>>
拡張モード(V) >>
カラー
300 dpi
8.66
12.73
4.40 MB

□□□□□□□□

Windows

Macintosh

PhotoStudio□□□□□□□□□□□□□□□□□□

Windows

Macintosh

8□□□□□□□□□□□□□□□□□□

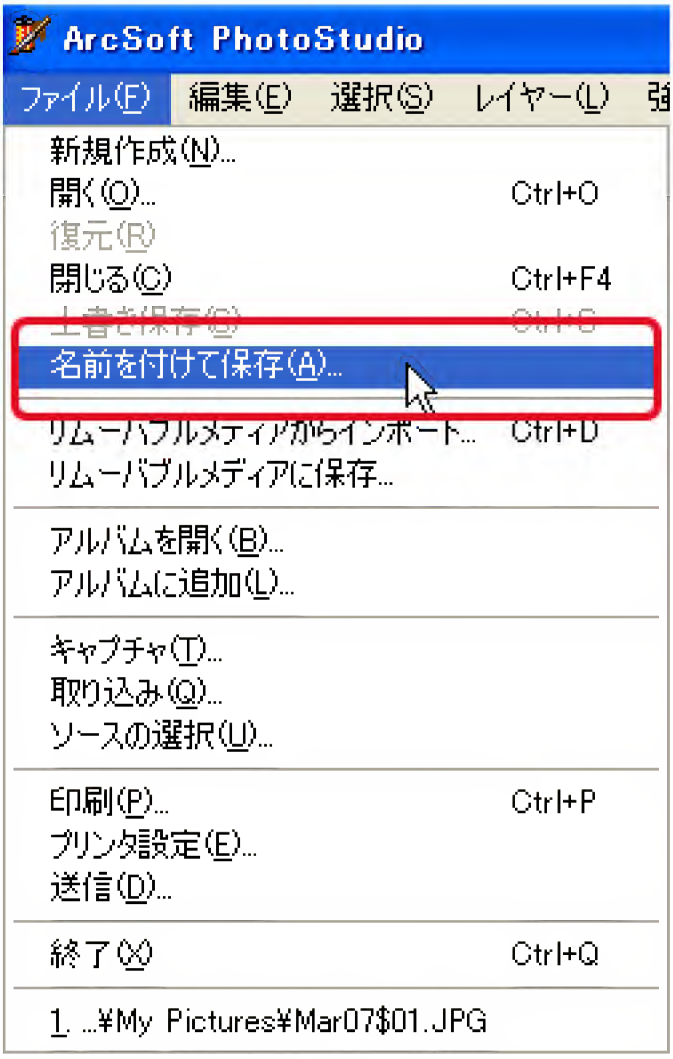

Windows

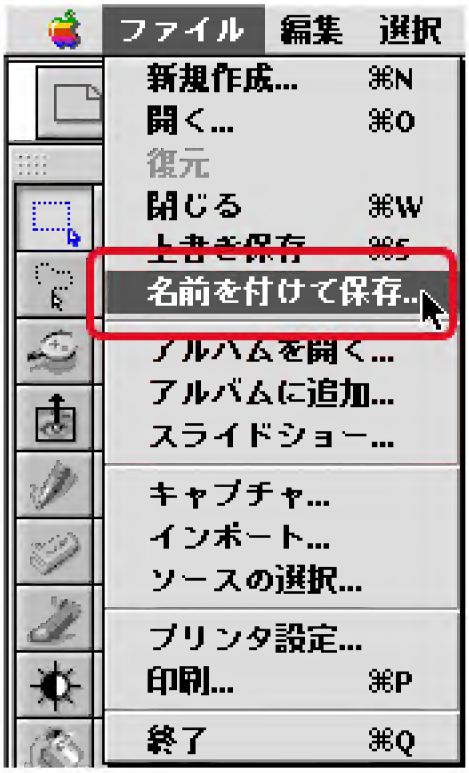

Macintosh

9 □□□□□□□□□

PhotoBase□□□□□□

□□□□□□□□□□□□□□□□□□ ArcSoft PhotoBase□□□□□□□□□□□□□□□□□□

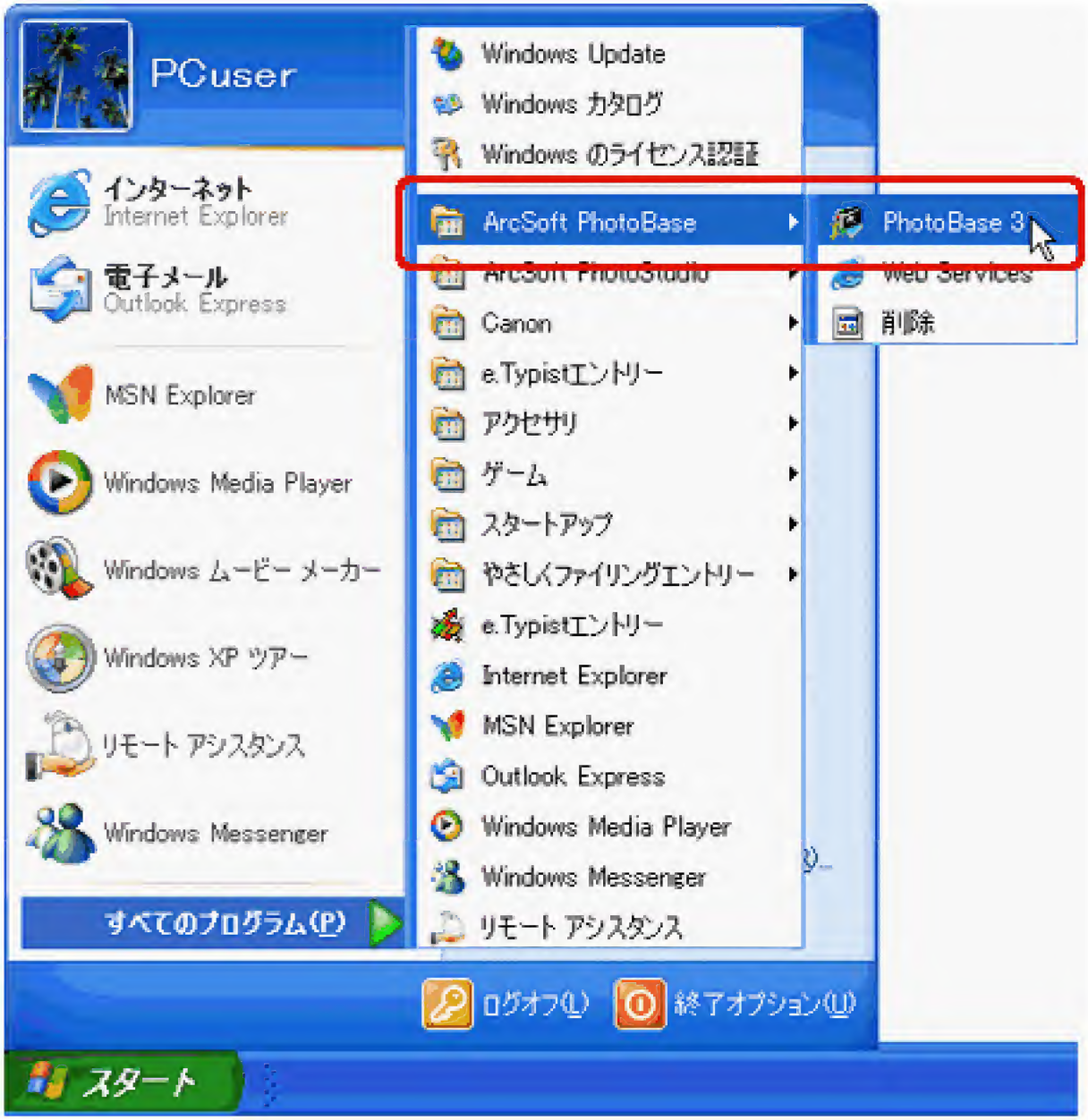

□□□□□□□ ArcSoft PhotoBase□□□□□□□□□□□ PhotoBase□□□□□
□□□□□□□□□□□

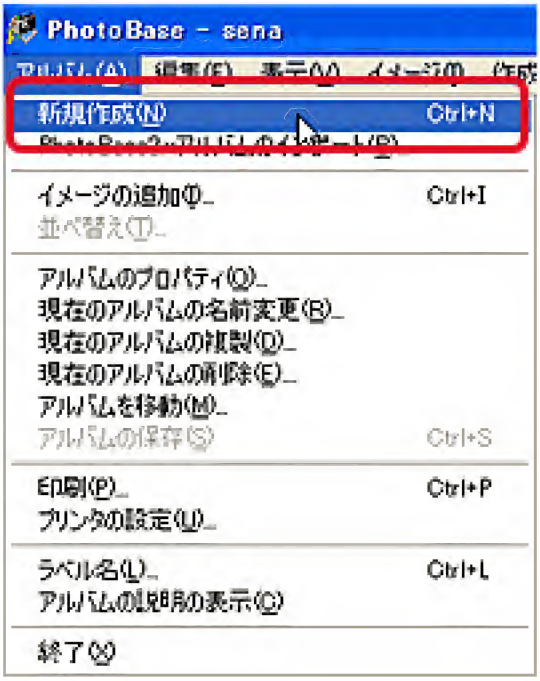

Macintosh

□ □ □ □ □ □ □ □ □ □ □ □ □ □ Applications□ Mac OS 9□ □ □ □ □ □ □ □ □ □ PhotoBase2.5□ □ □ □ □ □ □ □ PhotoBase2.5□ □ □ □ □ □ □ □ □ □ □ □ □ □ □ □

PhotoBase2.5

□ □ □ □ □ □ □ □ □ □ □ □ □ □ □ □

3 Windows □□□□□□□□□□□□→□□□□□□□□□□□□

Macintosh □□□□□□□□□□□□□□□□□□□□

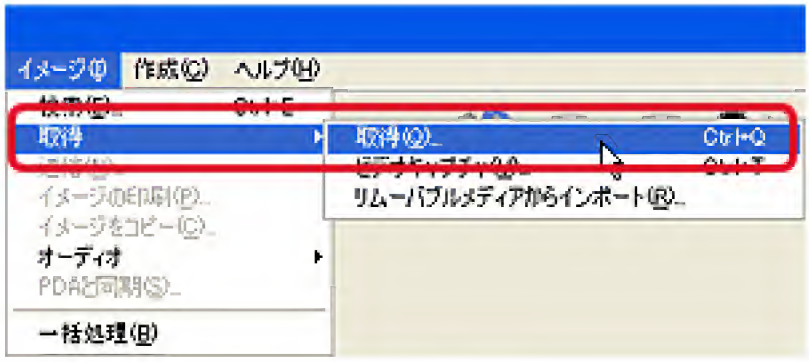

Windows

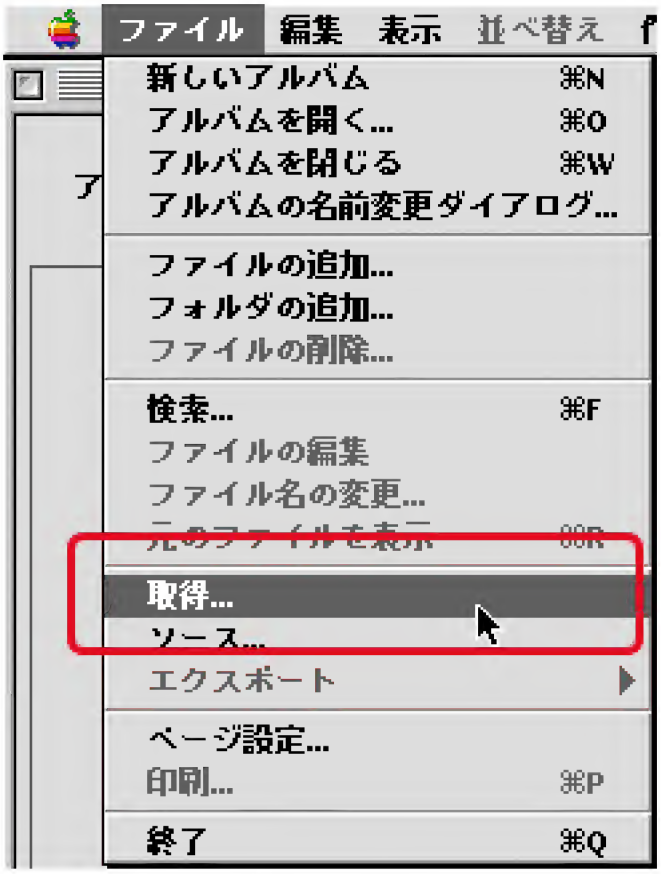

Macintosh

ScanGear CS □□□□□□□□□□□

Windows

□□□□□□□□□□□□□□□ OK□□□□□□□□□□□□□□□

ソースを選択
GradientImport.8ba
ScanGear CS 8.0
ScanGear CS 8.1
キャンセル
ＯＫ

4 □□□□□□□□□

6 □□□□□□□□□□□□□□□□□□□□

□ □□□□□□□□□□□□□□□□□□□□

8 Windows □□□□□□□□□

Windows e.Typist□□□□□□□□□□□□

□□□□□□□□Windows□OCR□□□□e.Typist□□□□□□□□□□□□□□□□□□□□□□□□□□□□□□□□□□□□

1 □□□□□□□□□□□□□□□□□□□□

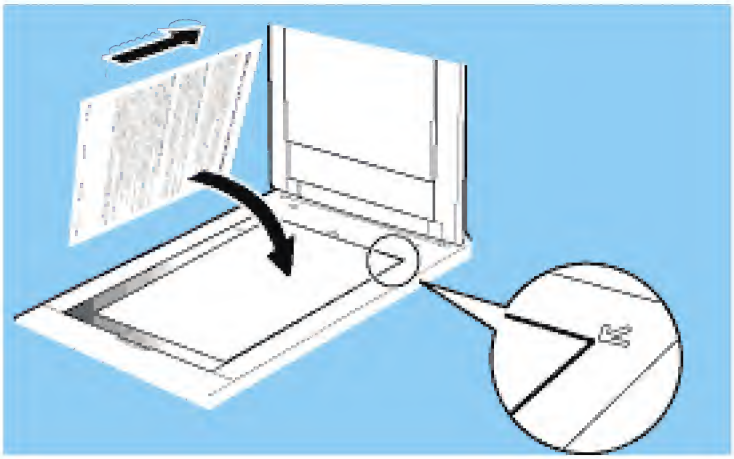

2 □□□e.Typist□□□□□□→□e.Typist□□□□□□□□□□□□□

e.Typist□□□□□□□□□□□□
□□□□□□□□□□□□

7 □□□□□□□□□□□□□□□□□□□□□□□□□□□OK□□□□□□□□□□□□□□

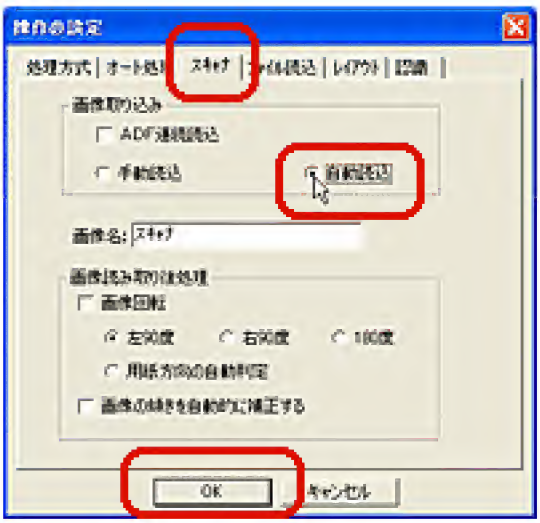
処理方式
スキャナ
画像取り込み
ADF連続読込
手動読込
自動読込
画像名:
スキャナ
画像読み取り後処理
画像回転
左90度
右90度
180度
用紙方向の自動判定
画像の傾きを自動的に補正する
OK
キャンセル

8 □□□□□□□□□□□□□□□□□□□□

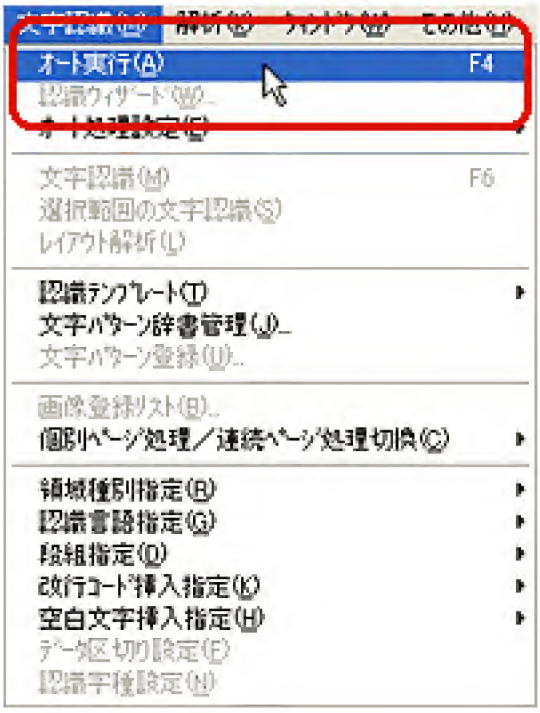
オート実行(A) F4
認識ウィザード(W)...
オート処理設定(E)
文字認識(M) F6
選択範囲の文字認識(S)
レイアウト解析(L)
認識テンプレート(T)
文字パターン辞書管理(J)...
文字パターン登録(U)...
画像登録リスト(B)...
個別ページ処理／連続ページ処理切換(C)
領域種別指定(R)
認識言語指定(G)
段組指定(D)
改行コード挿入指定(K)
空白文字挿入指定(H)
データ区切り設定(F)
認識字種設定(N)

OCR
オート
オート実行

▼□□□□□□□□

Macintosh e.Typist□□□□□□□□□□□□

□□□□□□□□Macintosh□OCR□□□□e.Typist□□□□□□□□□□□□

4 OCR□□□□□□□□

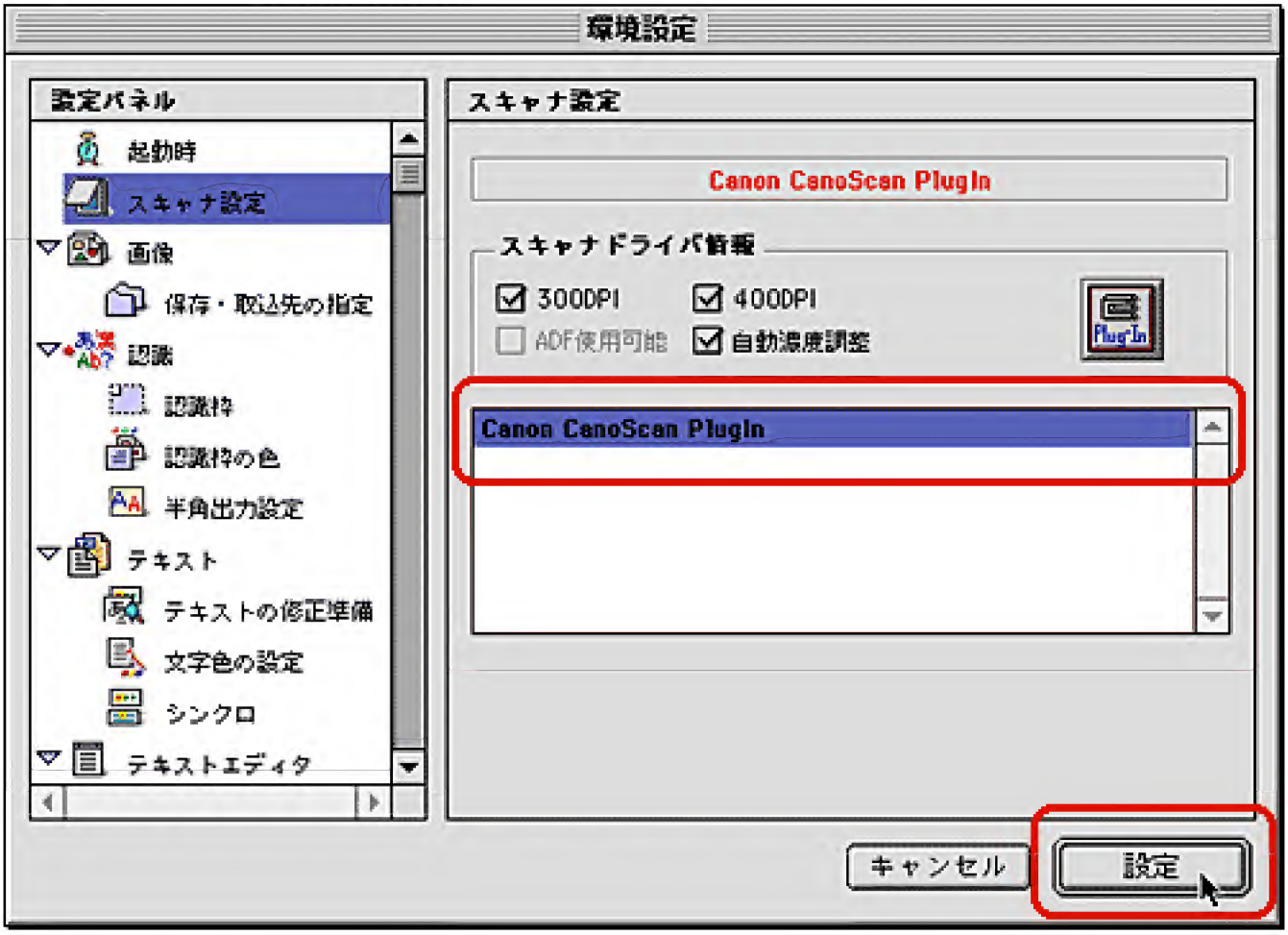

6 CanoScan PlugIn□□□□□□□□□□□□□□□□□□□□ CanoScan 5000/5000F□□□□□ ScanGear CS 8.0□□ CanoScan 8000F□□□□□ ScanGear CS 8.1□□□□□□□□□□□□□□□□□□□

スキャン画像 004
画像ファイル
スキャン画像 004
認識枠
画像編集
1:2
e.Typist
エントリー
IEEE13
1 枚
400dpi
A 4 縦
テキスト001
解析・修正
検索・置換
表エディタ
日本語辞書
1EEE1394インタフェースでプリンタをお使いのお客様へ
このたびは、キヤノンBJプリンタをお買い求めいただき、まことにありがとうございます。本製品は、1EEE1394*注ケーブルを使ってコンピュータと接続することが可能ですが、他の接続機器との組み合わせによる動作異常を避けるため、1EEE1394ケーブルをご使用の前に、以下の記載事項をお読みくださいますよう、お願いいたします。なお、1EEE1394ケーブルでの正

□ eTypist□ □ □ □ □ □ □ □ □

Windows □□□□□□□□□□□□□□□□□□□□□□□□

□□□□□□□□□□□□□□□□□□□

□□□□□□□□

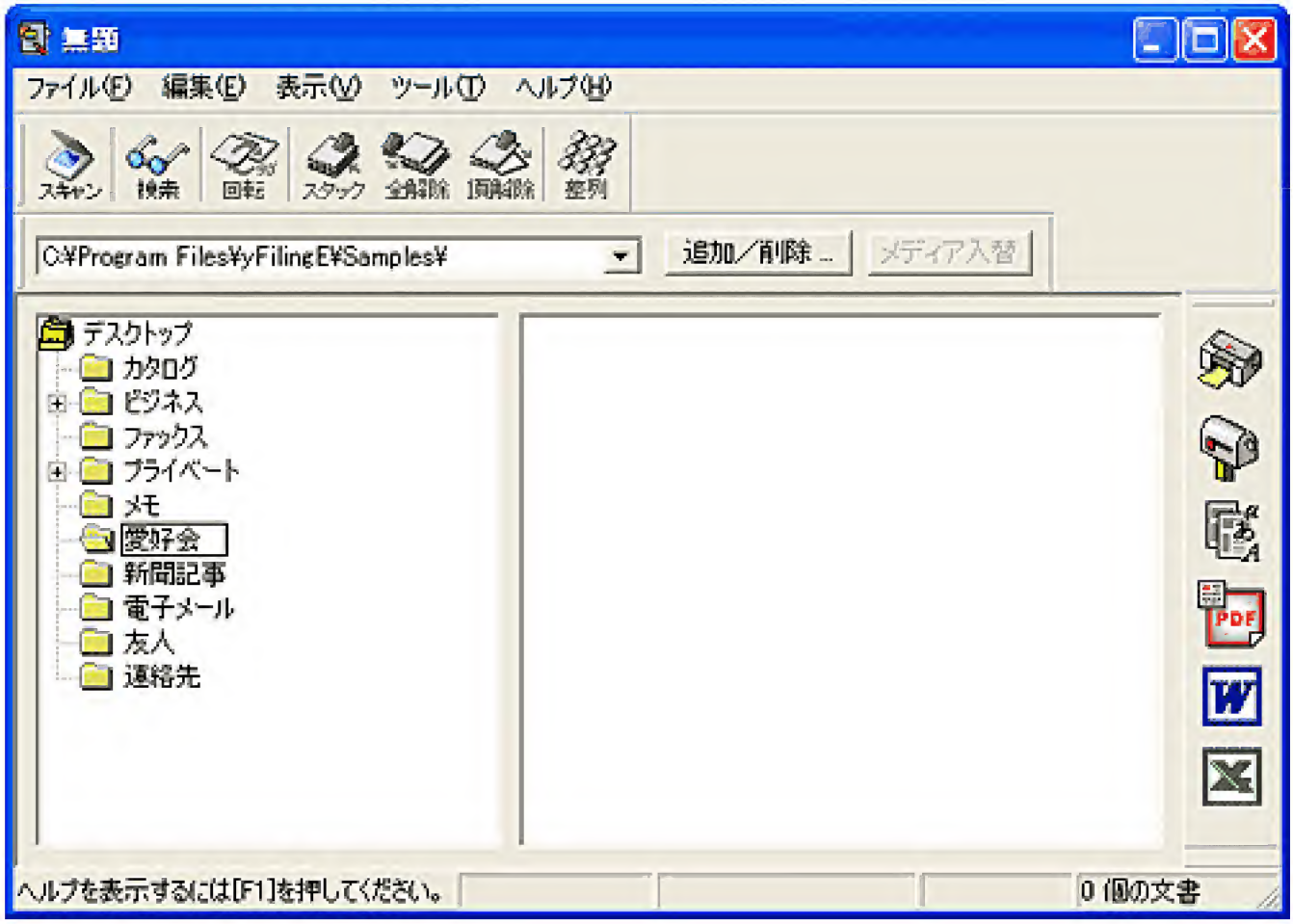
無題
ファイル(F) 編集(E) 表示(V) ツール(T) ヘルプ(H)
スキャン
検索
回転
スタック
全解除
選択解除
整列
C:¥Program Files¥yFilingE¥Samples¥
追加／削除 ...
メディア入替
デスクトップ
カタログ
ビジネス
ファックス
プライベート
メモ
愛好会
新聞記事
電子メール
友人
連絡先
PDF
ヘルプを表示するには[F1]を押してください。
0 個の文書

□□□□□□□□

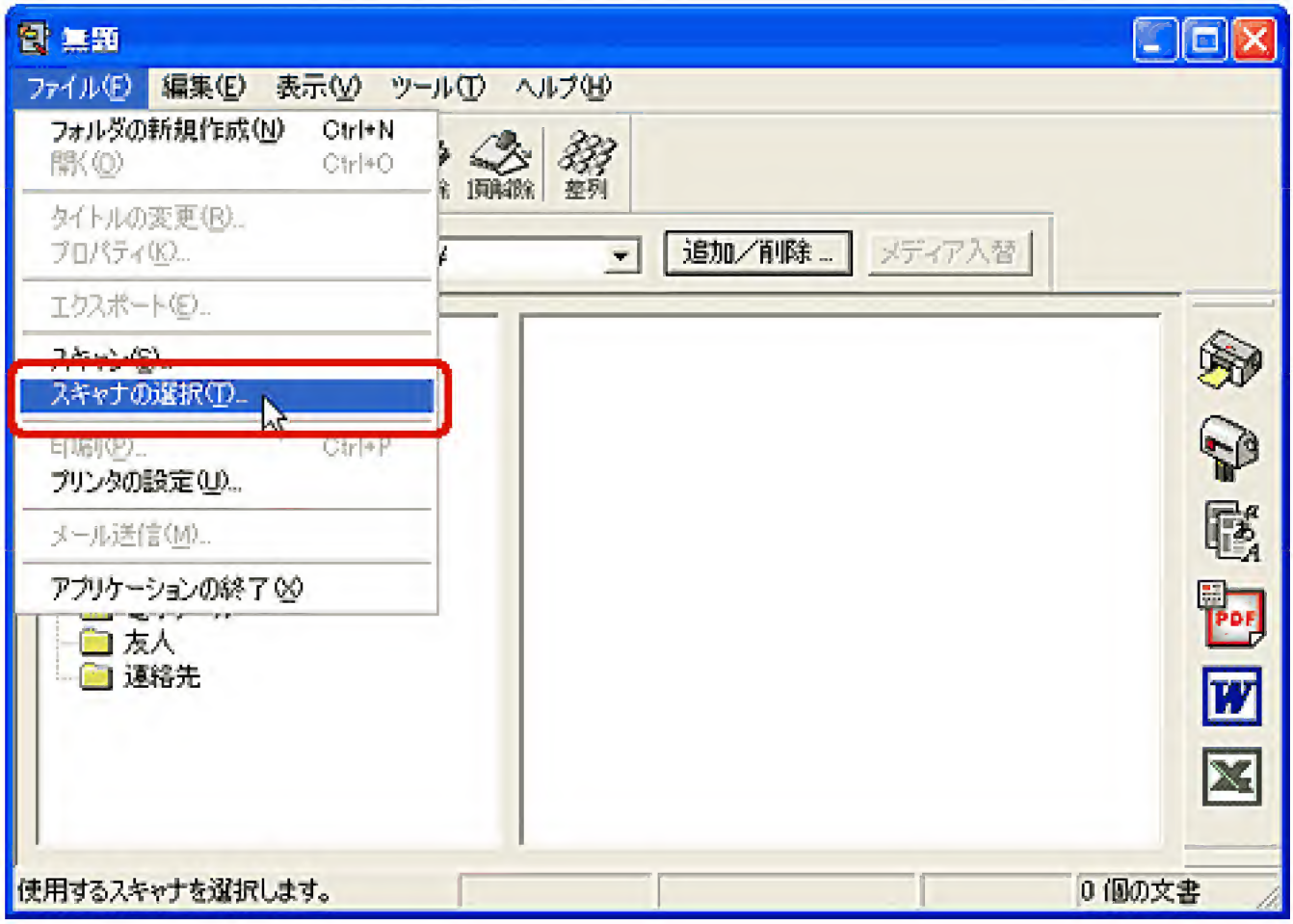
無題
ファイル(F) 編集(E) 表示(V) ツール(T) ヘルプ(H)
フォルダの新規作成(N) Ctrl+N
開く(O) Ctrl+O
タイトルの変更(R)...
プロパティ(K)...
エクスポート(E)...
スキャン(S)...
スキャナの選択(T)...
印刷(P)... Ctrl+P
プリンタの設定(U)...
メール送信(M)...
アプリケーションの終了(X)
友人
連絡先
追加／削除 ...
メディア入替
使用するスキャナを選択します。
0 個の文書

4 □□□□□□□□□□□□□□□□□□□□□□□□□□□□□Twain□□□□□□□□□□□□□□□□□□□

5 □□□□□□□□□□□□□□□□□□□□□□□□□

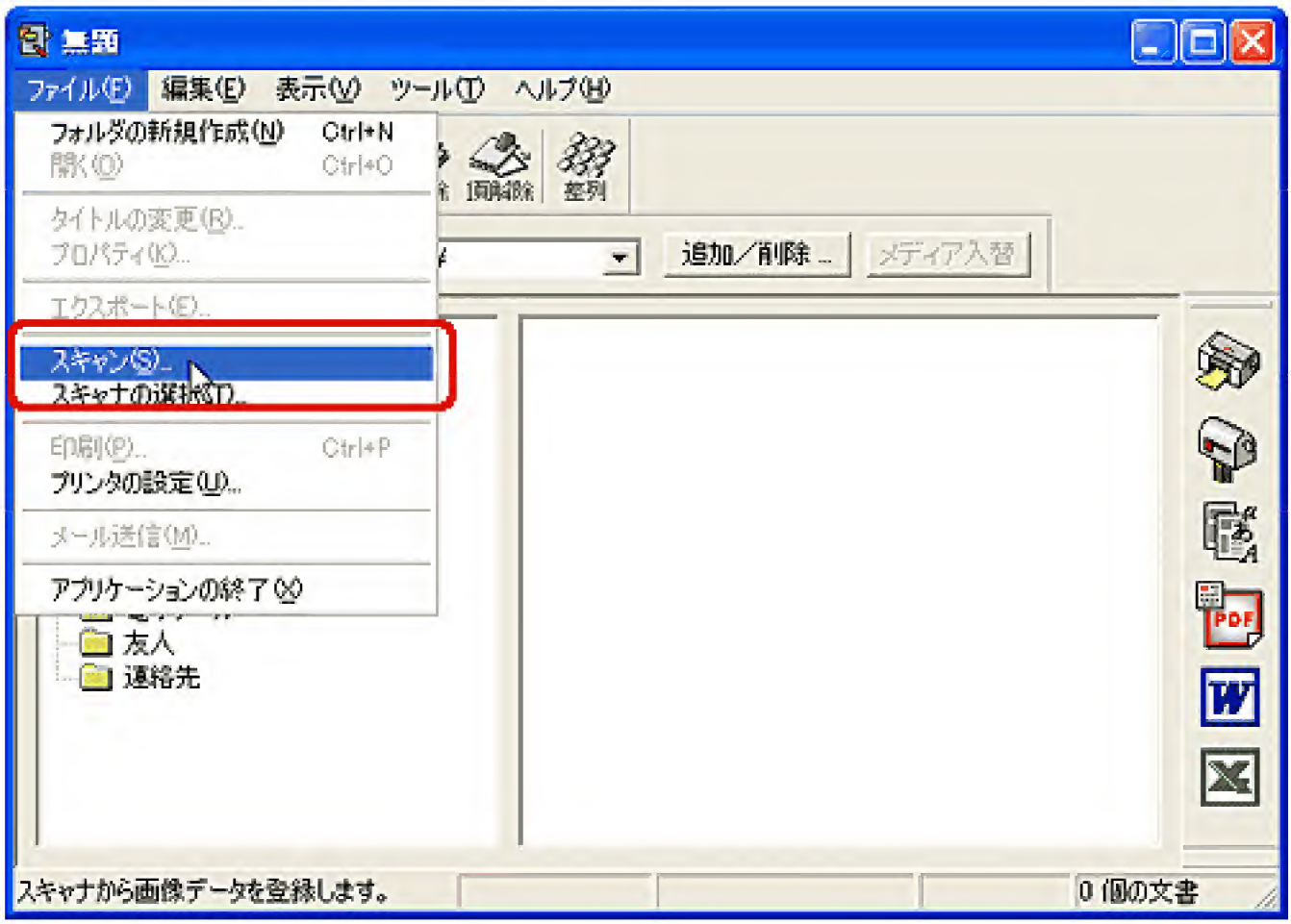

□□□□ ScanGear CS□□□□□□□□□□□

6 □□□□□□□□□□□□□□□□□□□□

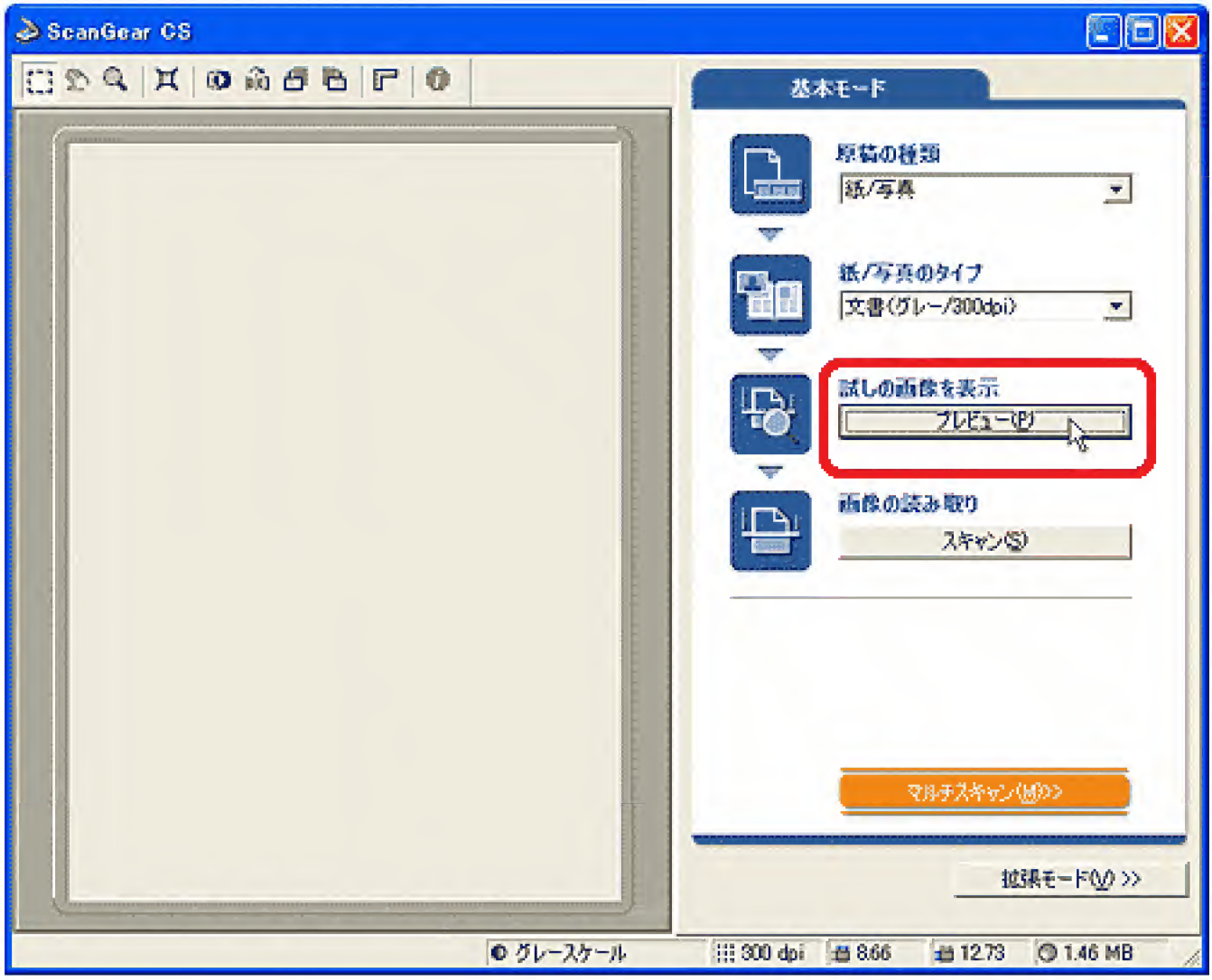
ScanGear CS
基本モード
原稿の種類
紙/写真
紙/写真のタイプ
文書(グレー/300dpi)
試しの画像を表示
プレビュー(P)
画像の読み取り
スキャン(S)
マルチスキャン(M)>>
拡張モード(V) >>
グレースケール
300 dpi
8.66
12.73
1.46 MB

8□□□□□□□□

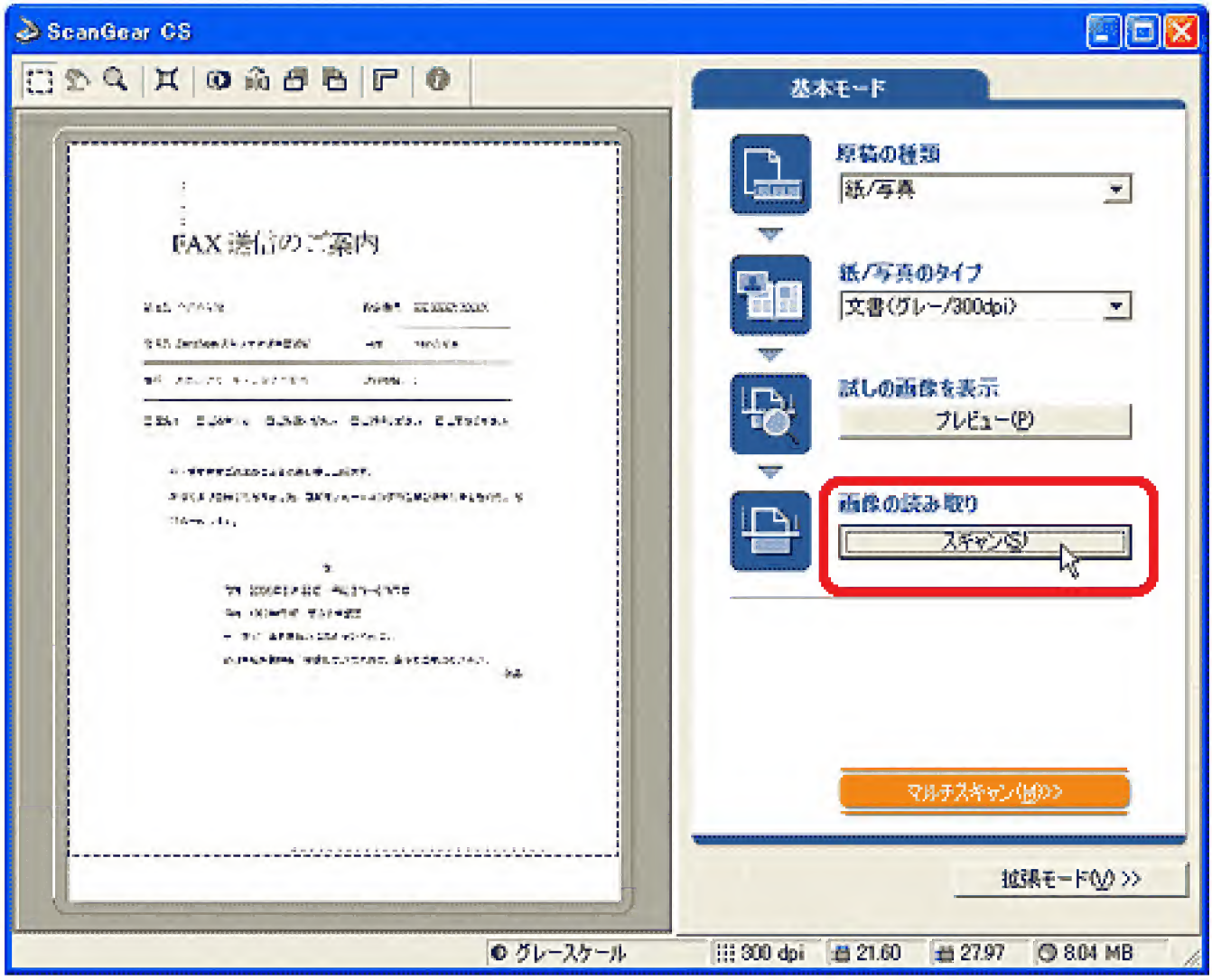
ScanGear CS
基本モード
原稿の種類
紙/写真
紙/写真のタイプ
文書(グレー/300dpi)
試しの画像を表示
プレビュー(P)
画像の読み取り
スキャン(S)
マルチスキャン(M)>>
拡張モード(V) >>
グレースケール
300 dpi
21.60
27.97
8.04 MB

□ □□□□□□□□□

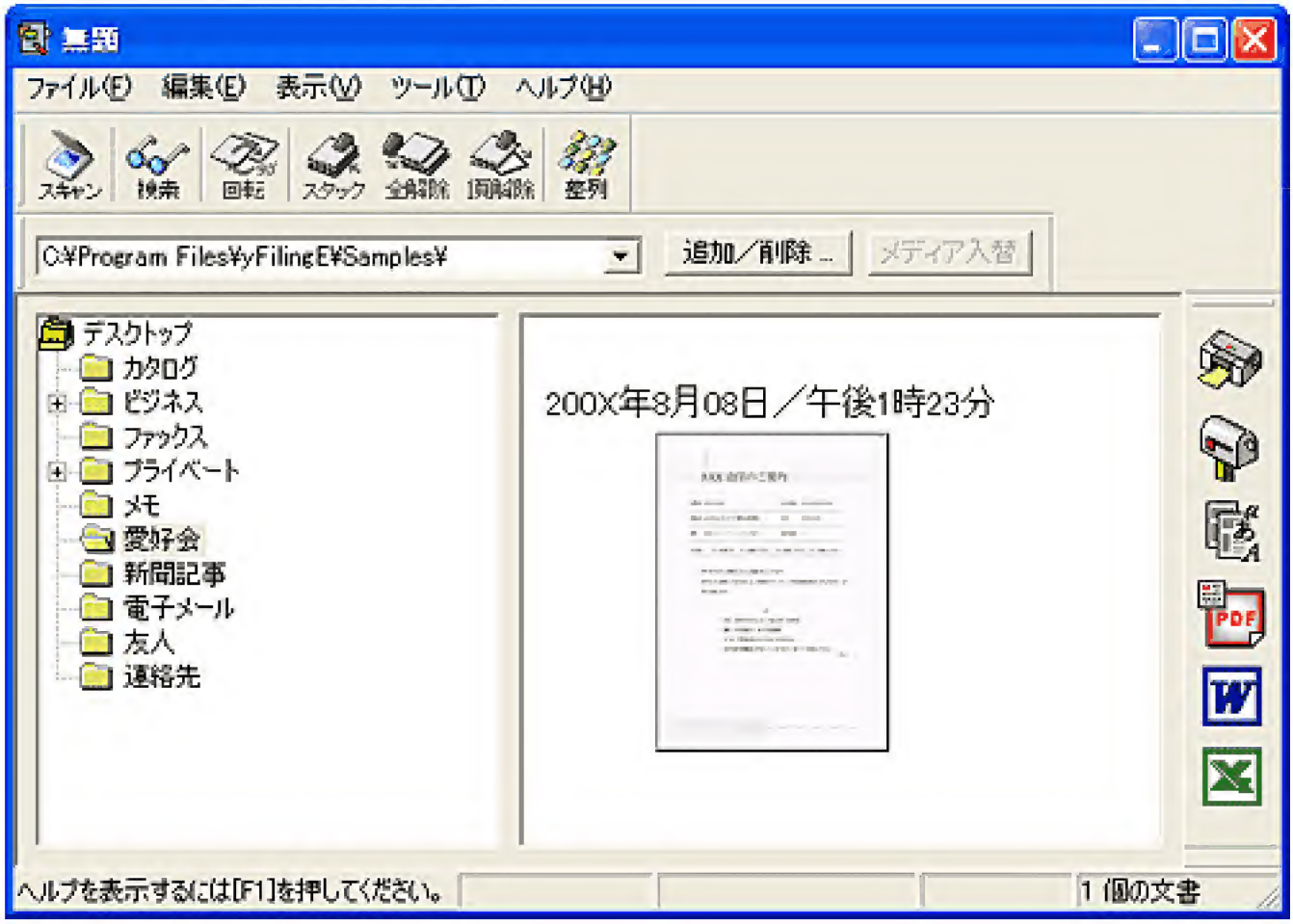
無題
ファイル(F) 編集(E) 表示(V) ツール(T) ヘルプ(H)
スキャン
検索
回転
スタック
全解除
1枚解除
整列
C:¥Program Files¥yFilingE¥Samples¥
追加／削除 ...
メディア入替
デスクトップ
カタログ
ビジネス
ファックス
プライベート
メモ
愛好会
新聞記事
電子メール
友人
連絡先
200X年8月08日／午後1時23分
ヘルプを表示するには[F1]を押してください。
1 個の文書

10□□□□□□□□

□□□□□□□□□□□□□□□□□□□□

Windows

□□□□□□□□ ScanGear CS□□ TWAIN□□□□□□□□□□□□□□□□□□□

□□□□□□□
- EZ□□□□□□□□□□
- CanoScan Toolbox□□□□□□□□□□
- □□□□□□□□□□□□□□□□□□□
- □□□□□□□□□□□
  - CanoScan Toolbox□□□□□□□□
  - ScanGear CS□□□□□□□□□□□□
  - ScanGear CS□□□□□□□□□□□

□□□□□□□□□□□□□□□□□□□

CanoScan Toolbox□ □ □ □ □ □

CanoScan Toolbox□ □ □ □ □ □ □ □ □ □ □ □ □ □ □ □ □ □ -1□ □ □ □ □ □ □ -2□ □ □ □ □ □ □ □ □ □ □ □ □ □ □ □ □ □

4 CanoScan Toolbox□□□□□□□□

6 □□□□□□□□□□□□□□□□□□

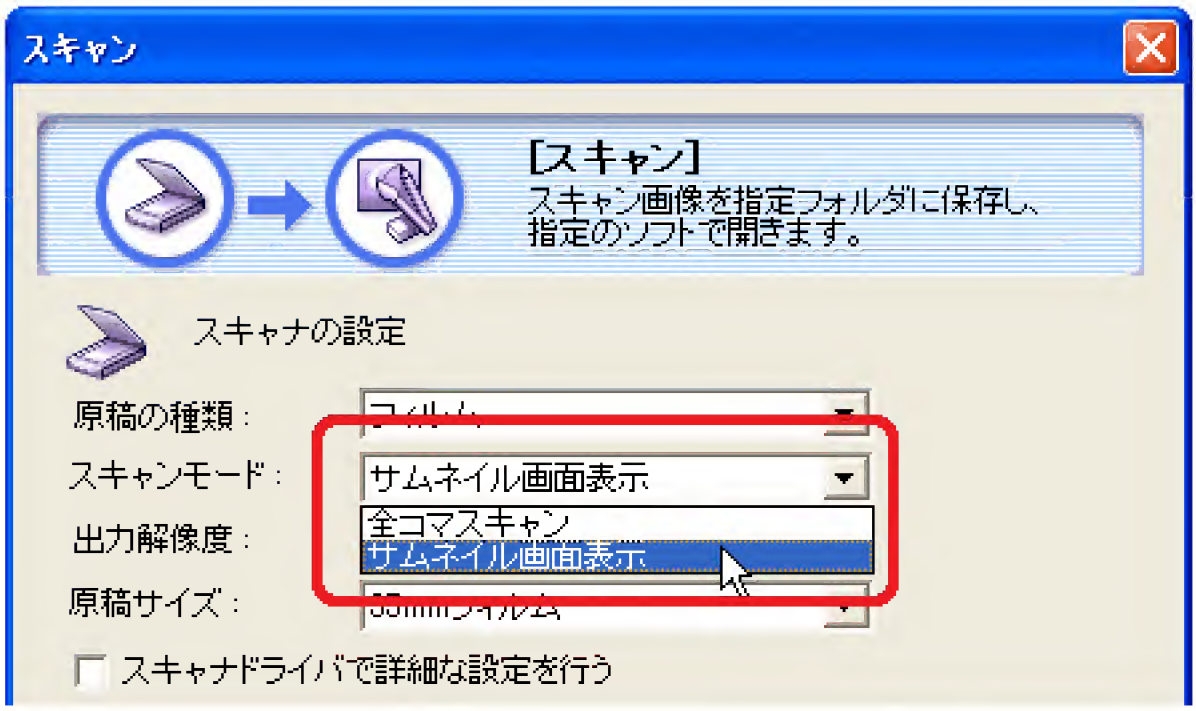
スキャン
[スキャン]
スキャン画像を指定フォルダに保存し、
指定のソフトで開きます。
スキャナの設定
原稿の種類：
スキャンモード：
サムネイル画面表示
全コマスキャン
サムネイル画面表示
出力解像度：
原稿サイズ：
スキャナドライバで詳細な設定を行う

□□□□□□□□□□	□□□□□□□□□□□□□□□□□□

□□□□ 150dpi□□	□□□□□□□□□

□ □ □ □ □ □ □ □

ScanGear CS□□□□□□□□□□□□□

□□□□□□□□□□□□□

5 □□□□□□□□□□□□□□□

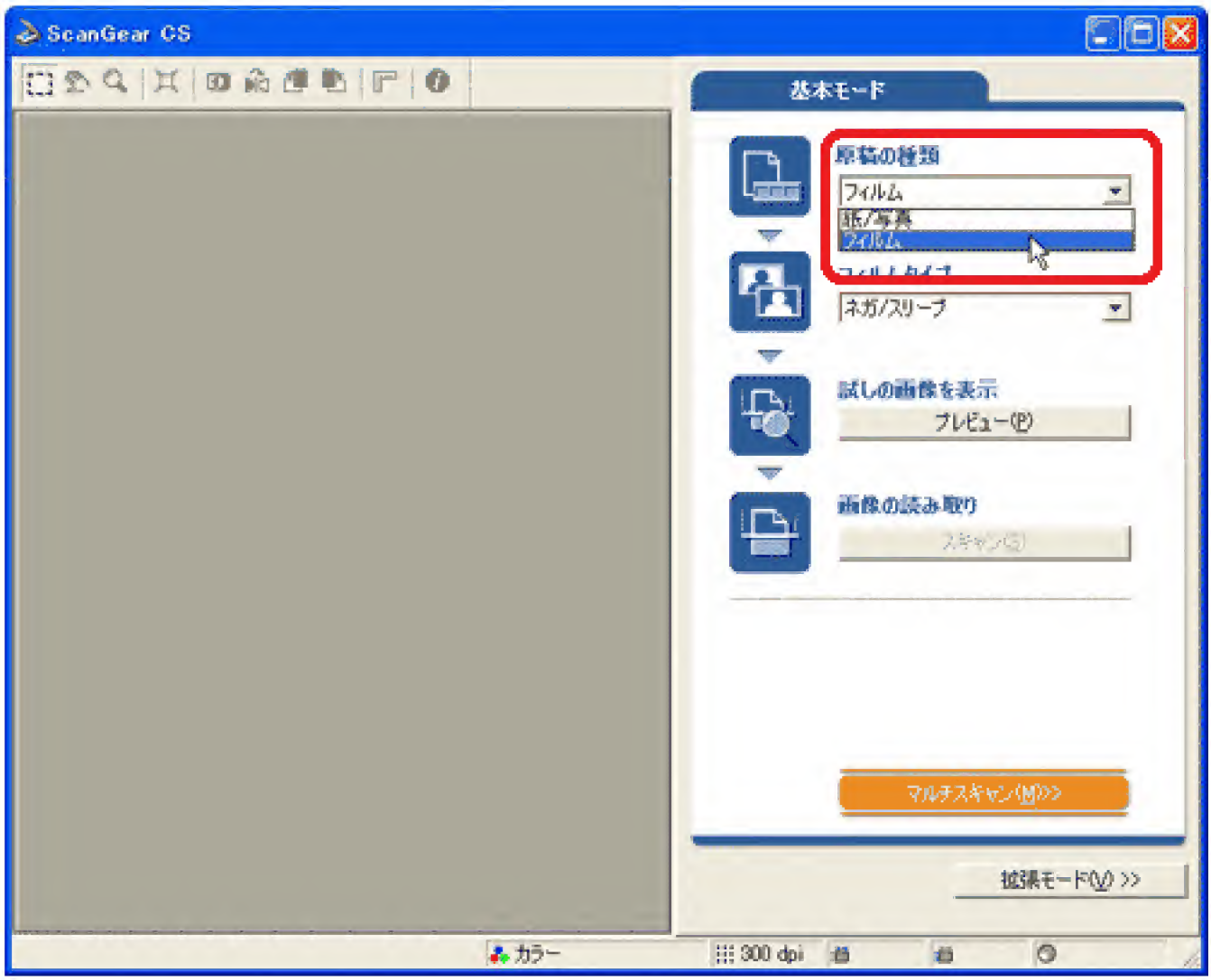
ScanGear CS
基本モード
原稿の種類
フィルム
紙/写真
フィルム
ネガ/スリーブ
試しの画像を表示
プレビュー(P)
画像の読み取り
スキャン(S)
マルチスキャン(M)>>
拡張モード(V) >>
カラー
300 dpi

6 □□□□□□□□□□□□□□□□□

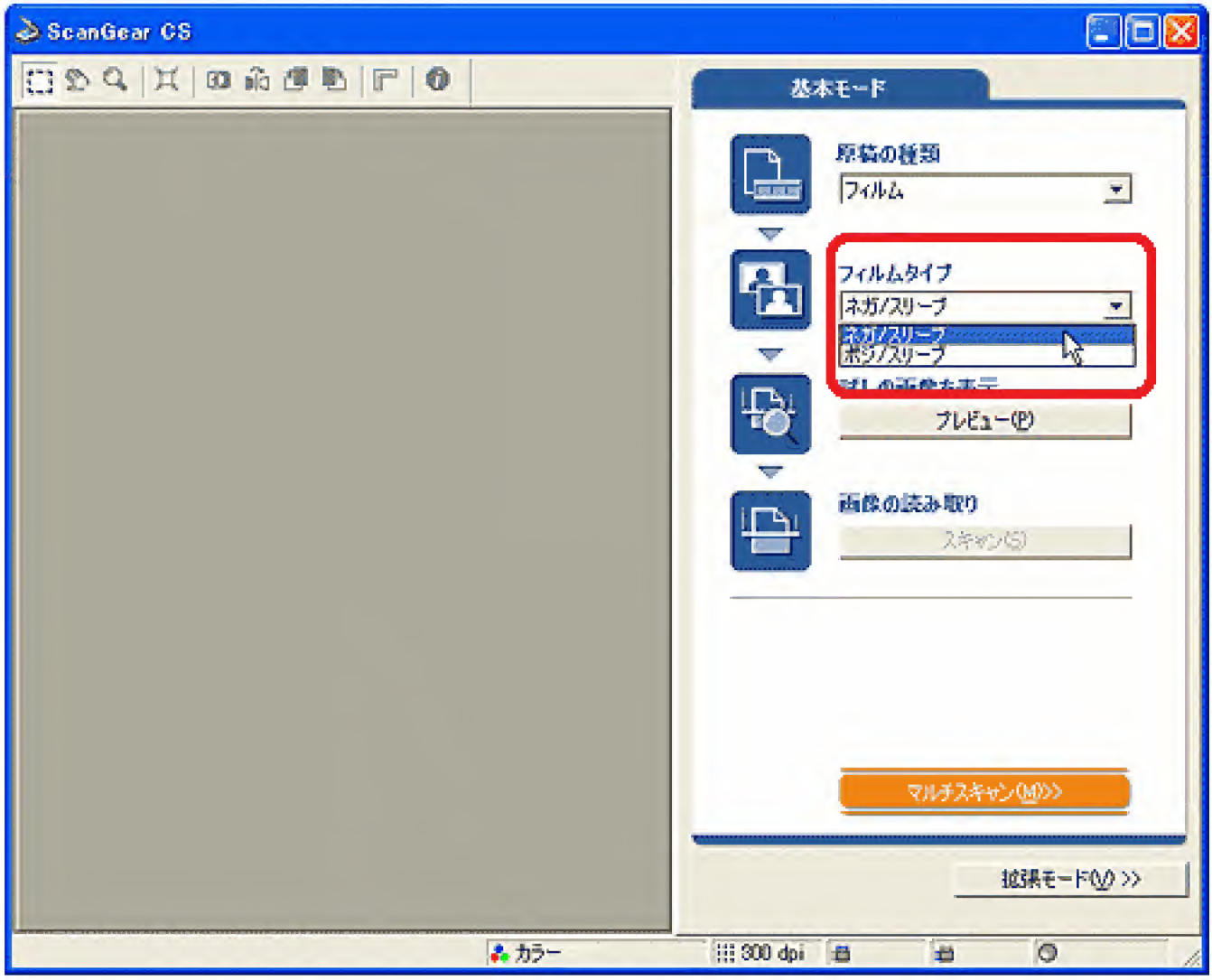
ScanGear CS
基本モード
原稿の種類
フィルム
フィルムタイプ
ネガ/スリーブ
ネガ/スリーブ
ポジ/スリーブ
プレビュー(P)
画像の読み取り
スキャン(S)
マルチスキャン(M)>>
拡張モード(V) >>
カラー
300 dpi

□□□□□□□□□□	35mm□□□□□□□□□

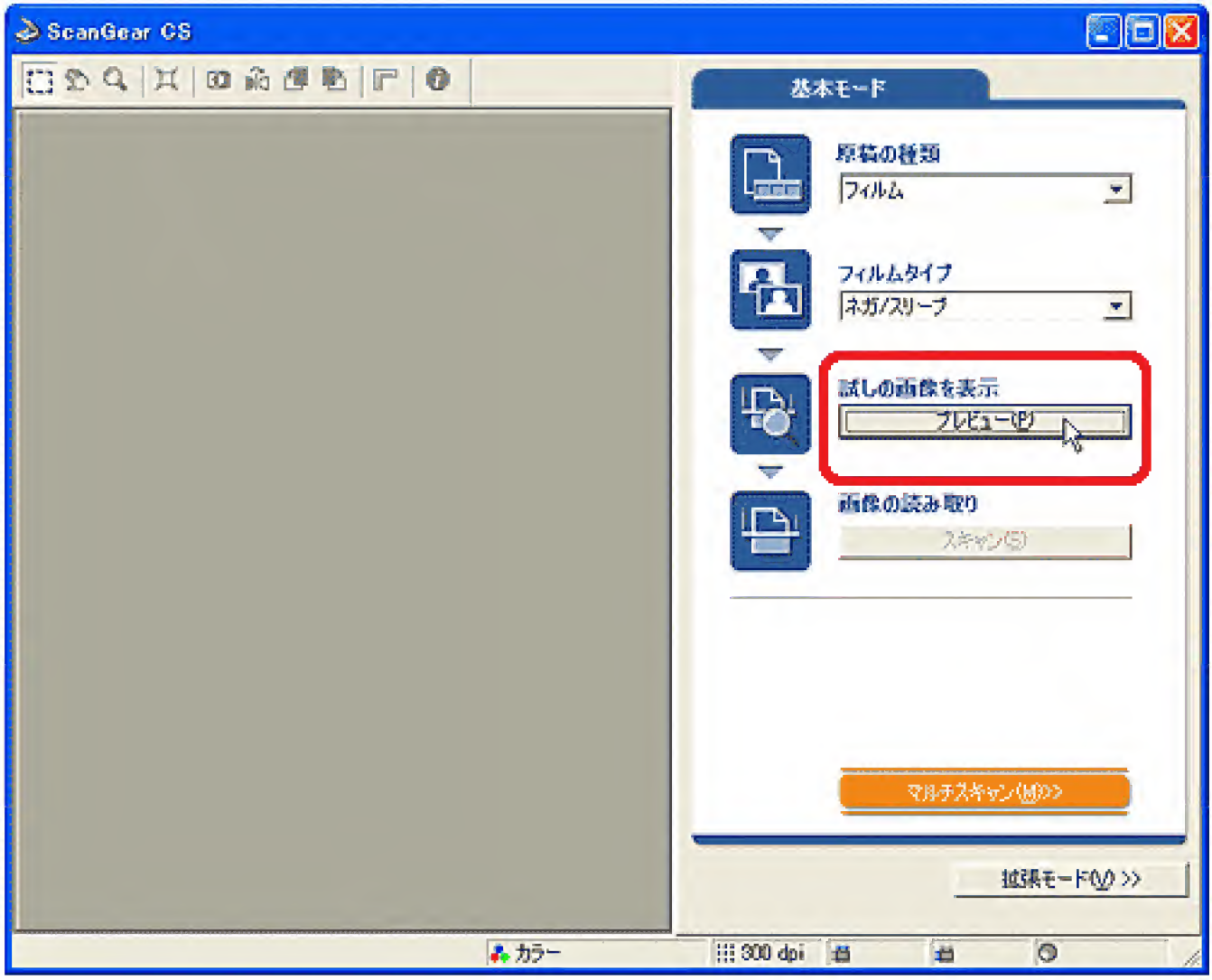
ScanGear CS
基本モード
原稿の種類
フィルム
フィルムタイプ
ネガ/スリーブ
試しの画像を表示
プレビュー(P)
画像の読み取り
スキャン(S)
マルチスキャン(M)>>
拡張モード(V) >>
カラー
300 dpi

□□□□□□□□□□□□□□□□□

□ □□□□□□□□□□□□□□□□□□

ScanGear CS
基本モード
原稿の種類
フィルム
フィルムタイプ
ネガ/スリーブ
試しの画像を表示
プレビュー(P)
画像の読み取り
スキャン(S)
マルチスキャン(M)>>
拡張モード(V) >>
1
2
3
カラー
300 dpi
13.29
8.89
4.72 MB

□ □ □ □ □ □ □ □ □ □ □ □ □ □ L□ □ □ □ □ □ □ 300dpi□ □ □ □ □ □ □ □ □ □ □
□ □

9 □ □ □ □ □ □ □ □ □ □ □ □ □ □ □ □ □ □ □

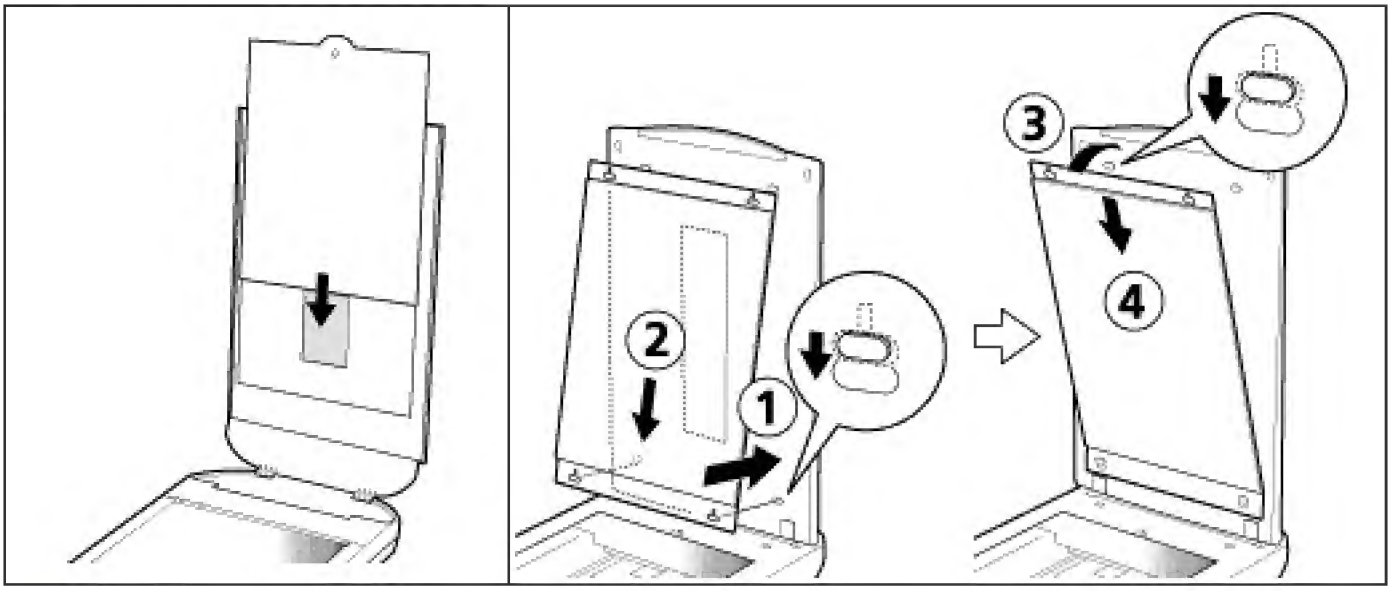
1
2
3
4

□ □ □ □ □ □ □ □ □

ScanGear CS□ □ □ □ □ □ □ □ □ □ □ □ □

□ □ □ □ □ □ □ □ □ □ □ □ □

5 □□□□□□□□□

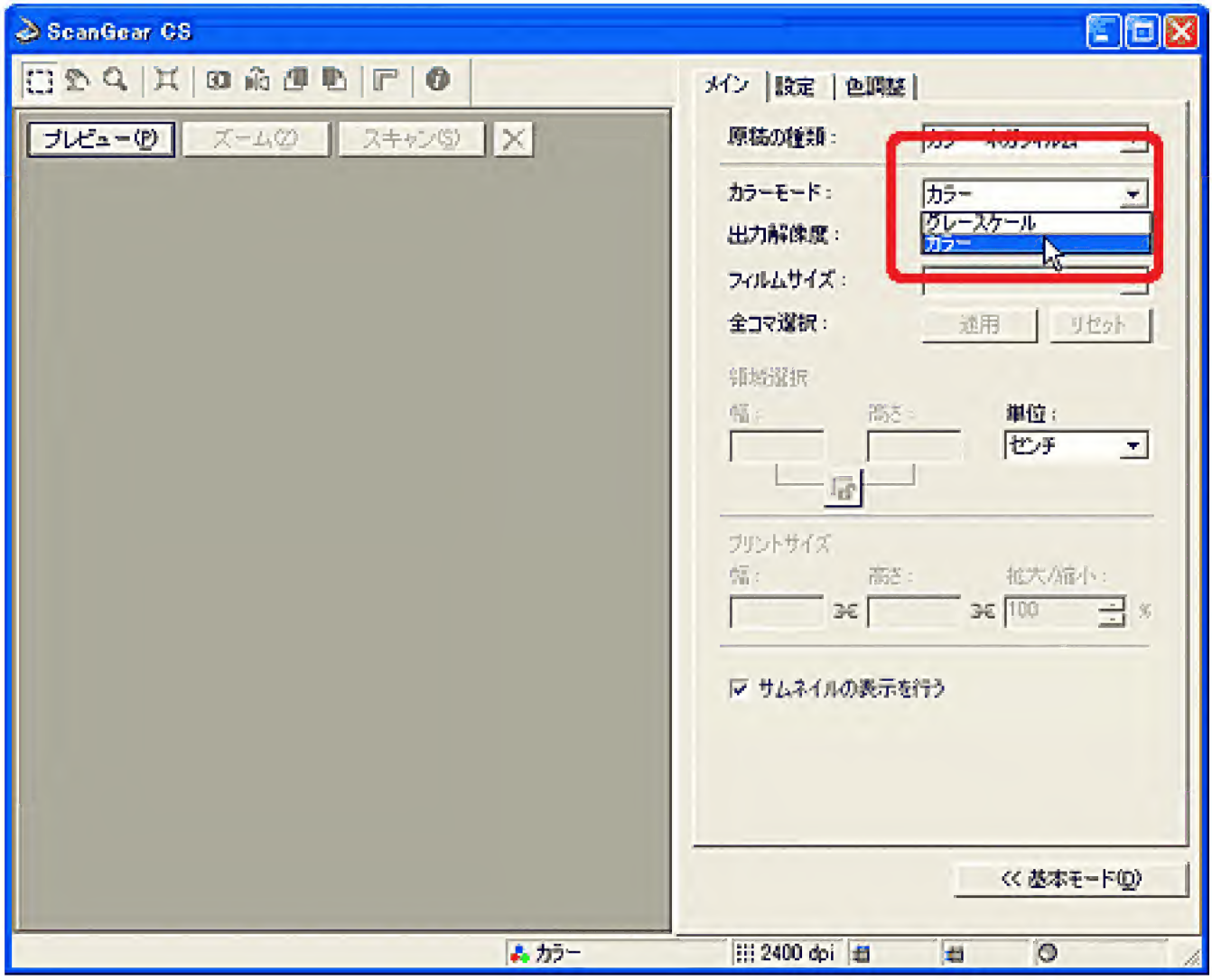
ScanGear CS
プレビュー(P)
ズーム(Z)
スキャン(S)
メイン
設定
色調整
原稿の種類：
カラーモード：
カラー
グレースケール
カラー
出力解像度：
フィルムサイズ：
全コマ選択：
適用
リセット
領域選択
幅：
高さ：
単位：
センチ
プリントサイズ
幅：
高さ：
拡大/縮小：
100
%
サムネイルの表示を行う
<< 基本モード(D)
カラー
2400 dpi

7 □ □ □ □ □ □ □ □ □ □ □ □ □ □ □ □ □ □ 75□ 2400dpi□ □ □ □ □ □ □ □

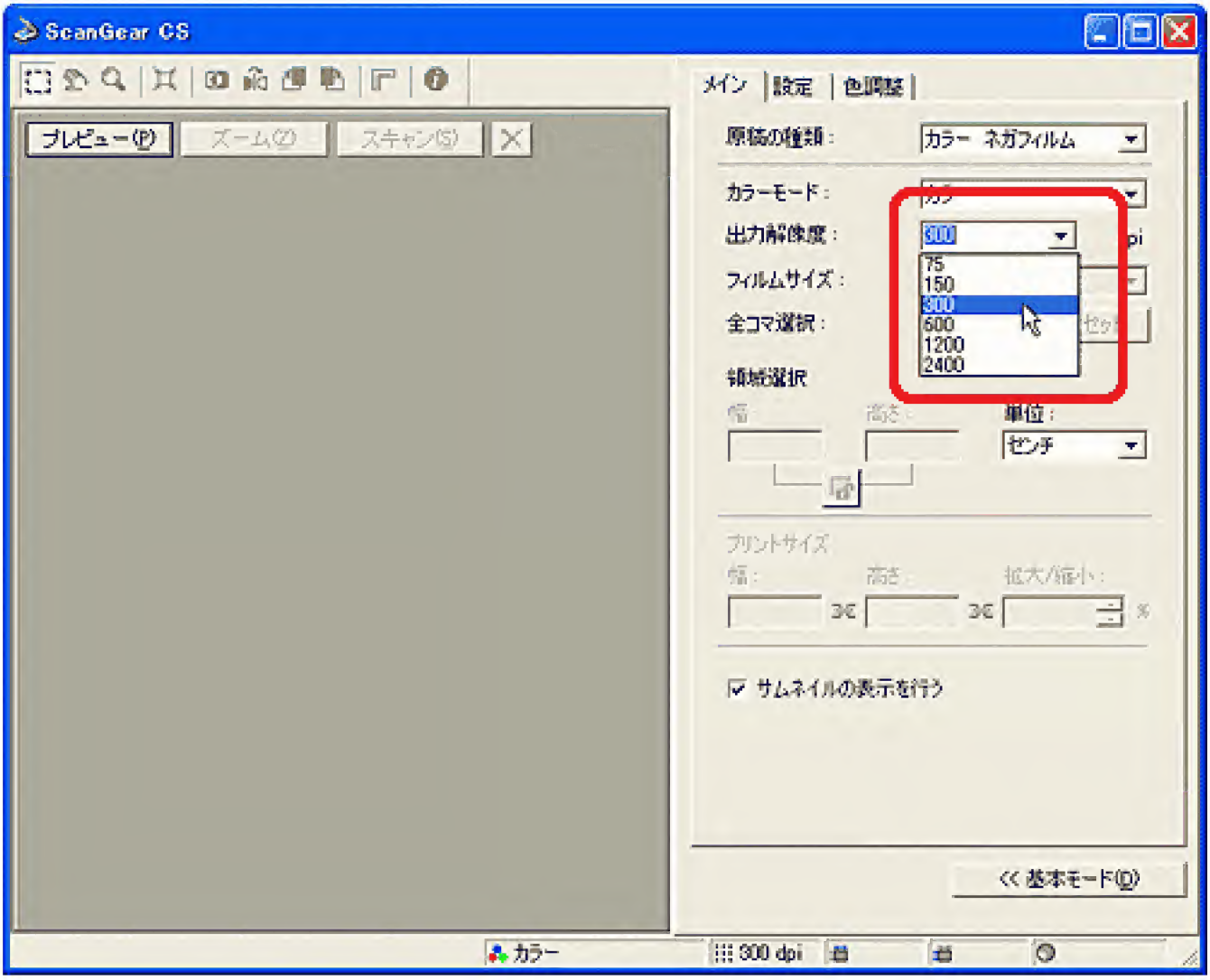
ScanGear CS
プレビュー(P)
ズーム(Z)
スキャン(S)
メイン
設定
色調整
原稿の種類：
カラー ネガフィルム
カラーモード：
出力解像度：
300
75
150
300
600
1200
2400
フィルムサイズ：
全コマ選択：
領域選択
幅
高さ
単位：
センチ
プリントサイズ
幅：
高さ：
拡大/縮小：
サムネイルの表示を行う
<< 基本モード(D)
カラー
300 dpi

□□□□□□□L□□□□□□□□

9 □□□□□□□□□

□ □ □ □ □ □ □

CanoScan 5000F□□□□□□□□□□□□

□□□□□□□□□□□□

CanoScan 5000F□ □ □ □ □ □ □ □ □ □ □

□ □ □ □ □ □ □ □ □ □ □

CanoScan 8000F□□□□□□□□□□□□

□□□□□□□□□□□□

CanoScan 8000F□□□□□□□□□□□□

□□□□□□□□□□□□

□□□□□□□□□□

□□□□□□□□□

□□□□□□□□□□□
- □□□□□□□□□□□□□□□□□□□□
- □□□□□□□□□□
- □□□□□□□□□□□□□□□□□□□□□□□□□□□□
- E□□□□□□□□□□□□□□
- □□□□□□□□□□□□□□□
- Word□ Excel□□□□□□□□
- □□□□□□□□□□□□□□□□□□□□□□□□□□□□□□□□ OCR□
- □□□□□□□□□□□□□□□□□□□□□□□□□□□□□□□□
- □□□□□□ 1□□ PDF□□□□□□□□□□□

□□□□□□□□□□□□□□□□□□□□□□□□

□□□□□□□□□□□□□□□□□□□

□ □□□□□□□□□□

□□□□□□□□□□□
- □□□□□□□□□□□□□□□□□□□□
- □□□□□□□□□□
- □□□□□□□□□□□□□□□□□□□□□□□□□□□□
- E□□□□□□□□□□□□□□
- □□□□□□□□□□□□□□□
- Word□ Excel□□□□□□□□
- □□□□□□□□□□□□□□□□□□□□□□□□□ OCR□
- □□□□□□□□□□□□□□□□□□□□□□□□□□□□
- □□□□□□ 1□□ PDF□□□□□□□□□□

□□□□□□□□□

□□□□□□□□□□□□□□□□□□□

□ □□□□□□□□□□

□ □□□□□□□□□

□□□□□□□□□□□
- □□□□□□□□□□□□

5 □□□□□□□□□

□□□□□□□□□□□
- □□□□□□□□□□□□

□ □□□□□□□□□

□□□□□□□□□□□
- □□□□□□□□□□□□

5 □□□□□□□□□

□□□□□□□□□□
- □□□□□□□□□□□□□□□□□□□□
- □□□□□□□□□□
- □□□□□□□□□□□□□□□□□□□□□□□□□□□
- E□□□□□□□□□□□□□□
- □□□□□□□□□□□□□□□
- Word□ Excel□□□□□□□□
  - □□□□□□□□□□□□□□□□□□□
  - □□□□□□□□□□□□□
- □□□□□□□□□□□□□□□□□□□□□□□□□□ OCR□
- □□□□□□□□□□□□□□□□□□□□□□□□□□□□□
- □□□□□□ 1□□ PDF□□□□□□□□□□□

Word□ Excel□□□□□□

□□□□□□□□□□ Microsoft Word□□□□□□□□□□□□ Microsoft Excel□□□□□□□□□□□□□□□□□□□

□□□□□□□□□□□□□

1 Word□ Excel□□□□□□□□□□□□

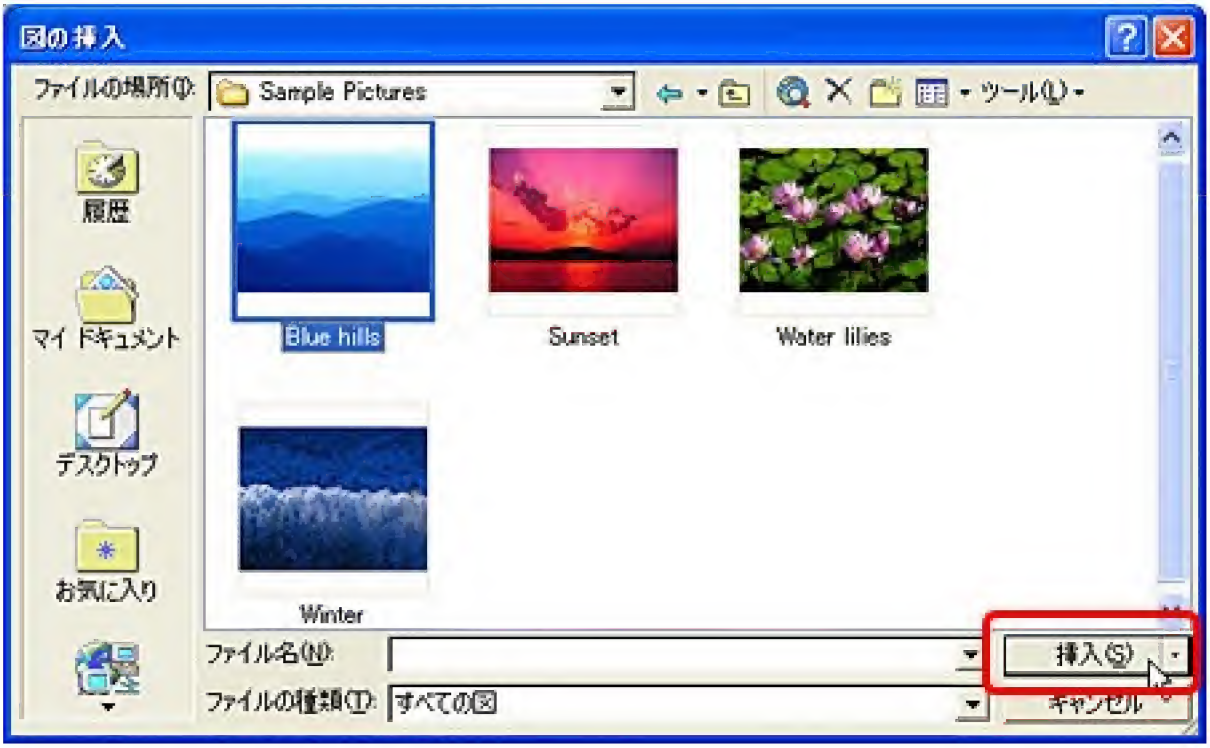
図の挿入
ファイルの場所(I):
Sample Pictures
ツール(L)
履歴
マイ ドキュメント
デスクトップ
お気に入り
Blue hills
Sunset
Water lilies
Winter
ファイル名(N):
ファイルの種類(T):
すべての図
挿入(S)
キャンセル

□ □□□□□□□□□

□□□□□□□□□□

1 Word□ Excel□□□□□□□□□

□ Macintosh: Microsoft Office 2001□□□□□

5 Windows □□□□□□□□□

□□□□□□□□□□□
- □□□□□□□□□□□□

6 □ e.Typist□□□□□□□□□□□□□□□□□□□□□□

□ e.Typist□□□□□□□□□□□□□□□□□□□

- [ ]
- [ ]
- [ ]
- E[ ]
- [ ]
- Word[Excel[ ]
- [ ] OCR[ ]
- [ ]
  - CanoScan Toolbox[ ]
  - ScanGear CS[ ]
  - ScanGear CS[ ]
- [ ] 1[ ] PDF[ ]

[ ]

[ ] 3[ ]

- CanoScan Toolbox[ ]
  CanoScan Toolbox[ ]
- ScanGear CS[ ]
  ScanGear CS[ ]
- ScanGear CS[ ]
  ScanGear CS[ ]

[ ]

[ ]

[ ] 1cm[ ]
[ ] 1cm[ ]
[ ] EZ[ ]
[ ] 2cm[ ]
[ ] 10[ ]
[ ] 10[ ]

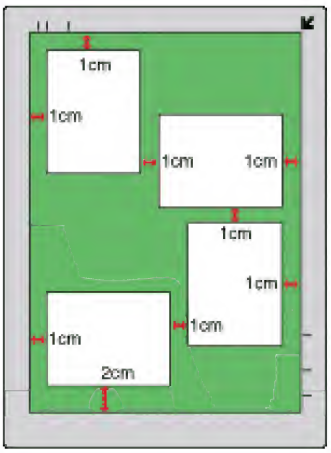

CanoScan Toolbox□□□□□□□□□

1 □□□□□□□□□□□□□□□

2 CanoScan Toolbox□□□□□□

3 CanoScan Toolbox□□□□□□□□□□□□□□□□□□□□□□□□□

□ OCR□□□□□□□□□□□□□□□□□□□

4 □□□

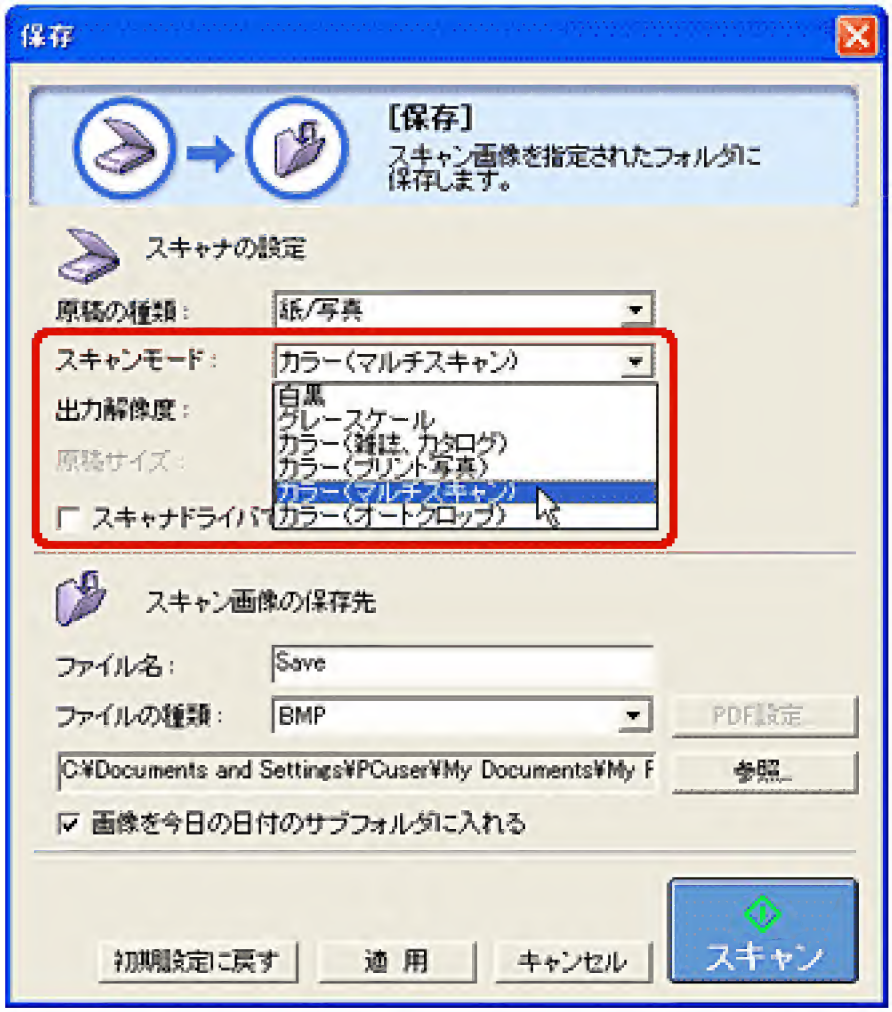

5 □□□□□□□□□□□□□□□□□□□

ScanGear CS□□□□□□□□□□□□□□□□

1 □□□□□□□□□□□□□□□

2 CanoScan Toolbox□□□□□□□□□□□□□□ ScanGear CS□□□□□□□

3 ScanGear CS□□□□□□□□□□□□□□□□

マルチスキャン
<マルチスキャン>
複数の原稿をスキャンし、アプリケーションに渡します。
複数の画像を受け取れないアプリケーションの場合、
1枚のクロップした画像を渡します。
カラーモード
紙/写真(カラー)
解像度
75dpi
150dpi
300dpi
600dpi
雑誌の切り抜き
< 戻る(B)
次へ(N) >

□□□□□□□□

ScanGear CS□□□□□□□□□□□□□□□□□

1 □□□□□□□□□□□□□□□□

2 CanoScan Toolbox□□□□□□□□□□□□□□□□ ScanGear CS□□□□□□□□

3 ScanGear CS□□□□□□□□□□□□□□□□□

□□□□□□□□□□□
- □□□□□□□□□□□□□□□□□□□□
- □□□□□□□□□□
- □□□□□□□□□□□□□□□□□□□□□□□□□□□□
- E□□□□□□□□□□□□□□
- □□□□□□□□□□□□□□□□
- Word□ Excel□□□□□□□□
- □□□□□□□□□□□□□□□□□□□□□□□□□□□□ OCR□
- □□□□□□□□□□□□□□□□□□□□□□□□□□□□
- □□□□□□ 1□□ PDF□□□□□□□□□□□

□□□□□□ 1□□ PDF□□□□□□□□□□□

□□□□□□□□□□□ PDF□□□□□□□□□□□□□□□□□□□

5 □□□□□□□ PDF□□□□□□□□□

□□□□□□□□□□□□□□

□□□□□□□□□□□□□□□□□□□□ ScanGear CS□□□ CanoScan Toolbox□□□□□□□□□□□□□□□□□□□

□□□□□□□□□□□□□□□□
- ScanGear CS
  - ScanGear CS□□□
  - □□□□□□□□
  - □□□□□□□□□
  - □□□□□□□□□
- CanoScan Toolbox
- PhotoStudio
- PhotoBase
- e.Typist□□□□□
- □□□□□□□□□□□□□□□□□
- Acrobat Reader

ScanGear CS

ScanGear CS□□□□□□□□□□□□□□□□

ScanGear CS□□□ Windows Macintosh

Windows

ScanGear CS□□□□ Windows□□□□□□□□

3 □□□□□□□□□□□□□□□□□□□□□□□□□□□□□□OK□□□□□□□□□□□□□□□

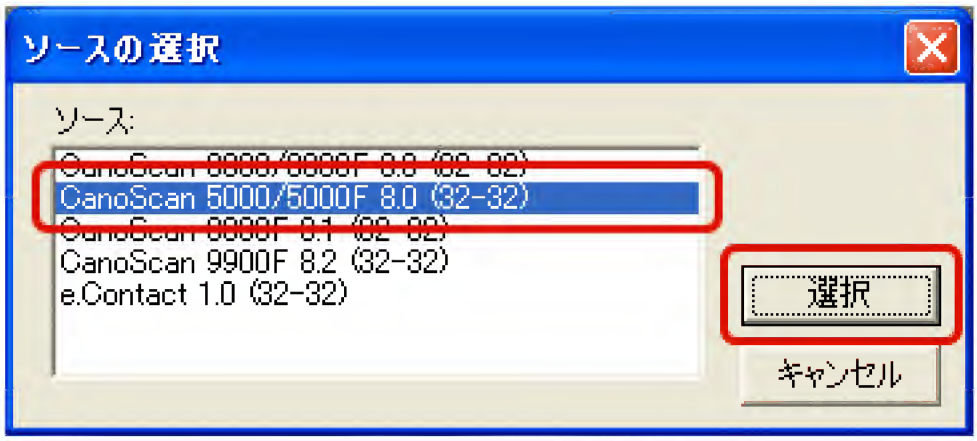
ソースの選択
ソース:
CanoScan 5000/5000F 8.0 (32-32)
CanoScan 9900F 8.2 (32-32)
e.Contact 1.0 (32-32)
選択
キャンセル

□ □□□□□□□□□□□□□□□□□□□□

□ CanoScan Toolbox□ □ ScanGear CS□ □ □ □ □ □ □ □ □

1 □□□□□□□□□□□□□□□Applications□Mac OS 9□□□□□□□□□PhotoStudio□□□□□□□PhotoStudio□□□□□□□□□□□□□□□□□□□□□

2 □□□□□□→□□□□□□□□□□□□□□□□□□

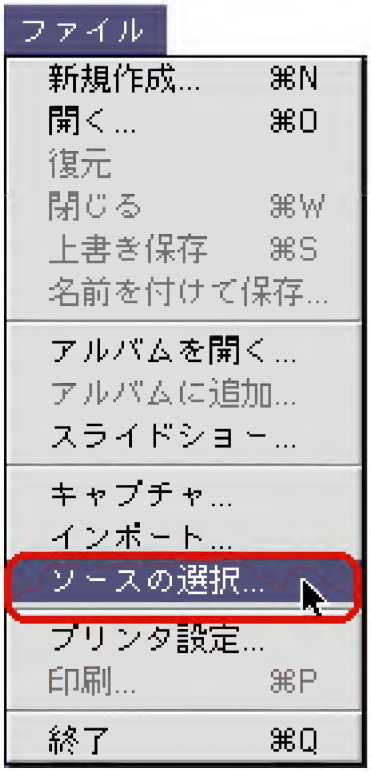

3 □□□□□□□□□□□□□□□□□□□□

4 □□□□□□→□□□□□□□□□□□□□□

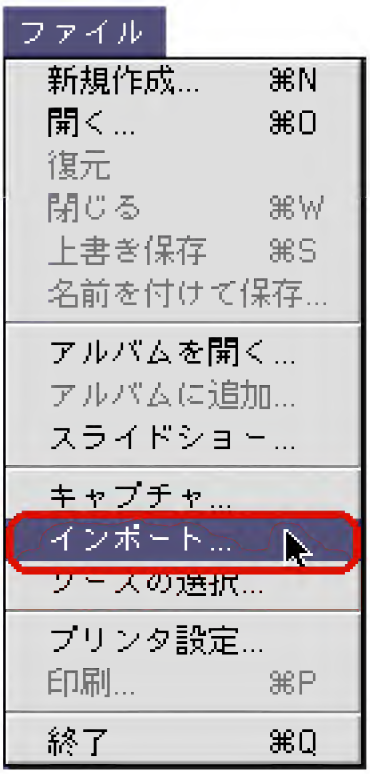

□□□□ ScanGear CS□□□□□□□□□□□□□□□ ScanGear CS□□□□□□□□
□□□□□□□□□□

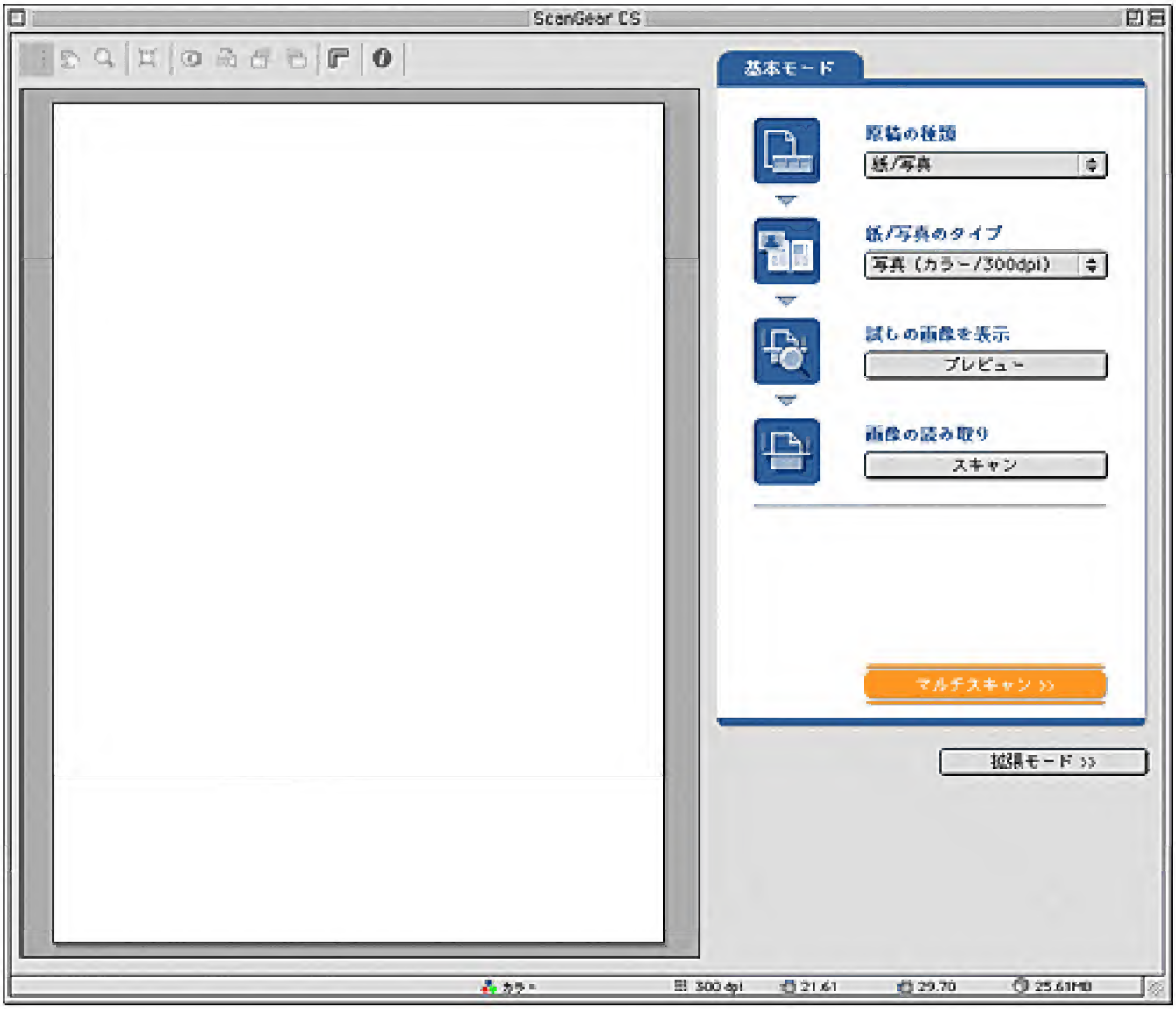

□ CanoScan Toolbox□ □ ScanGear CS□ □ □ □ □ □ □ □ □

□□□□□□

ScanGear CS□□□□□□□□

□□□□□□□

□□□□□□□□□□□□□□□□□□□□□□□□□□□□□ ScanGear CS□□□□□□
□□□□□□□□□□□□□□□□□□□

ScanGear CS
基本モード
原稿の種類
フィルム
フィルムタイプ
ネガ/スリーブ
試しの画像を表示
プレビュー(P)
画像の読み取り
スキャン(S)
マルチスキャン(M)>>
拡張モード(V) >>
1
2
3
カラー
300 dpi
13.29
8.69
4.72 MB

□□□□□□□□

原稿の種類

紙/写真
- 紙/写真
- フィルム

□□□□□□□□

フィルムタイプ

ネガ/スリーブ

ネガ/スリーブ
ポジ/スリーブ

□□□□□□□□

□□□□□□□□

□□□□□□	□□□□□□□□□

□□□□□▲

マルチスキャン(M)>> □□□□□□□□□□□□□□□□□

□□□□□□□□□□□□□□□□

□□□□□□□□□

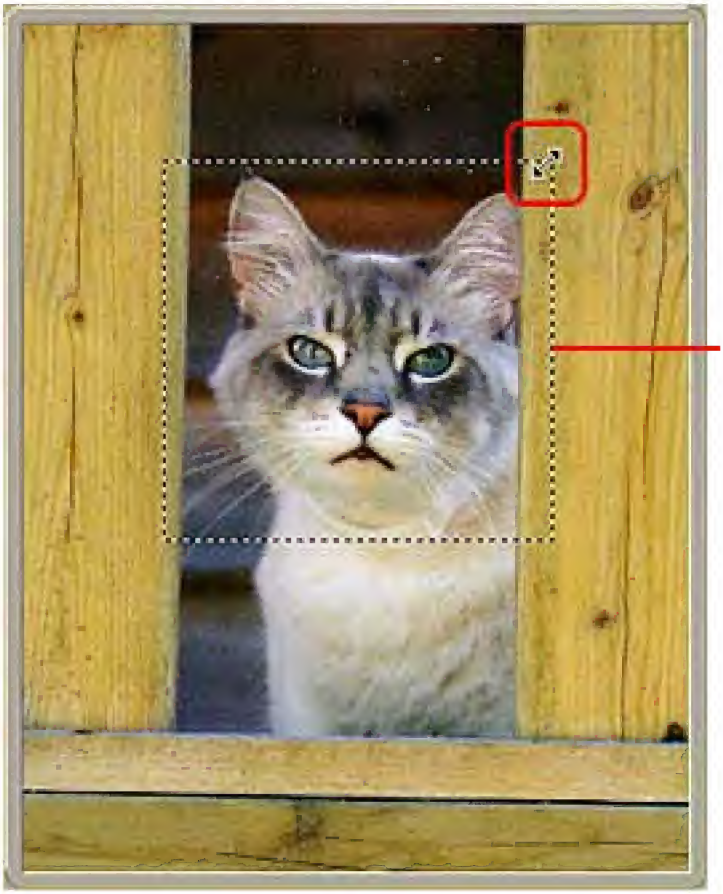

□ □ □ □ □ □ □ □ □ □ □ □ □ □
□ □ □ □ □ □ □ □ □ ↔ ↕ ↘ ↗ □
□ □ □ □ □ □ □ □ □ □ □ □ □ □
□ □ □ □ □ □ □ □ □ □ □ □ □ □
□ □ □ □ □ □ □ □ □ □ □ □

□ □ □ □ □ □ □ □ □ □ □ □ □
□ □ □ □ □ □ □ □ □ □ □ ✣ □
□ □ □ □ □ □ □ □ □ □ □ □ □
□ □ □ □ □ □ □ □ □ □ □ □ □
□ □ □ □ □ □ □

□ ScanGear CS□ □ □ □ □ □ □ □ □ □ □ □ □ □

□ □□□□□□□□□

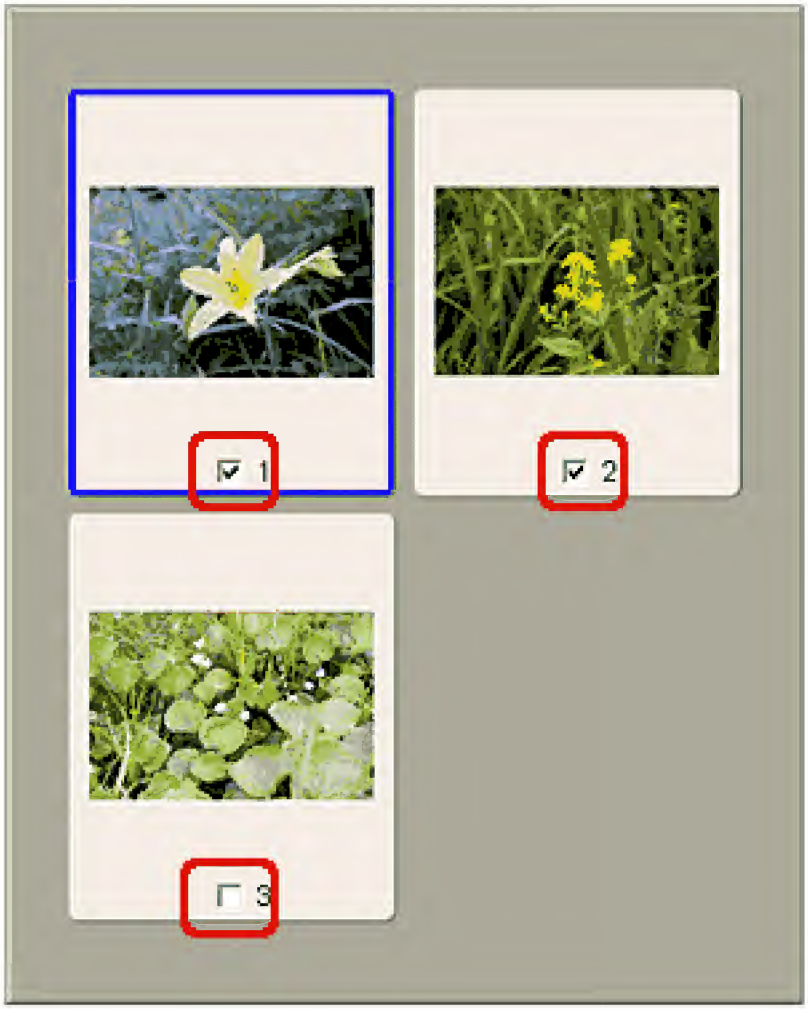
1
2
3

□□□□□□□□□

□□□□□□□□□

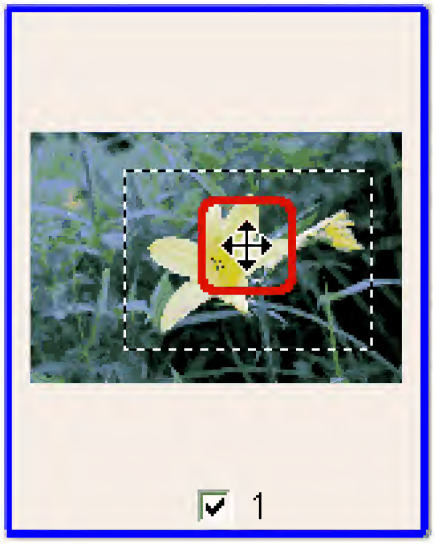
1

□□□□□□□

□□□□□□□□□

□□□□□□□□

□□□□□□

□□□□□□□□

□□□□□□□□□□□□□□□□□□

□ □□□□□□□□□□□□□□□□□□

□□□□□□□□

□□□□□□□□□□
□□□□□□□□□□

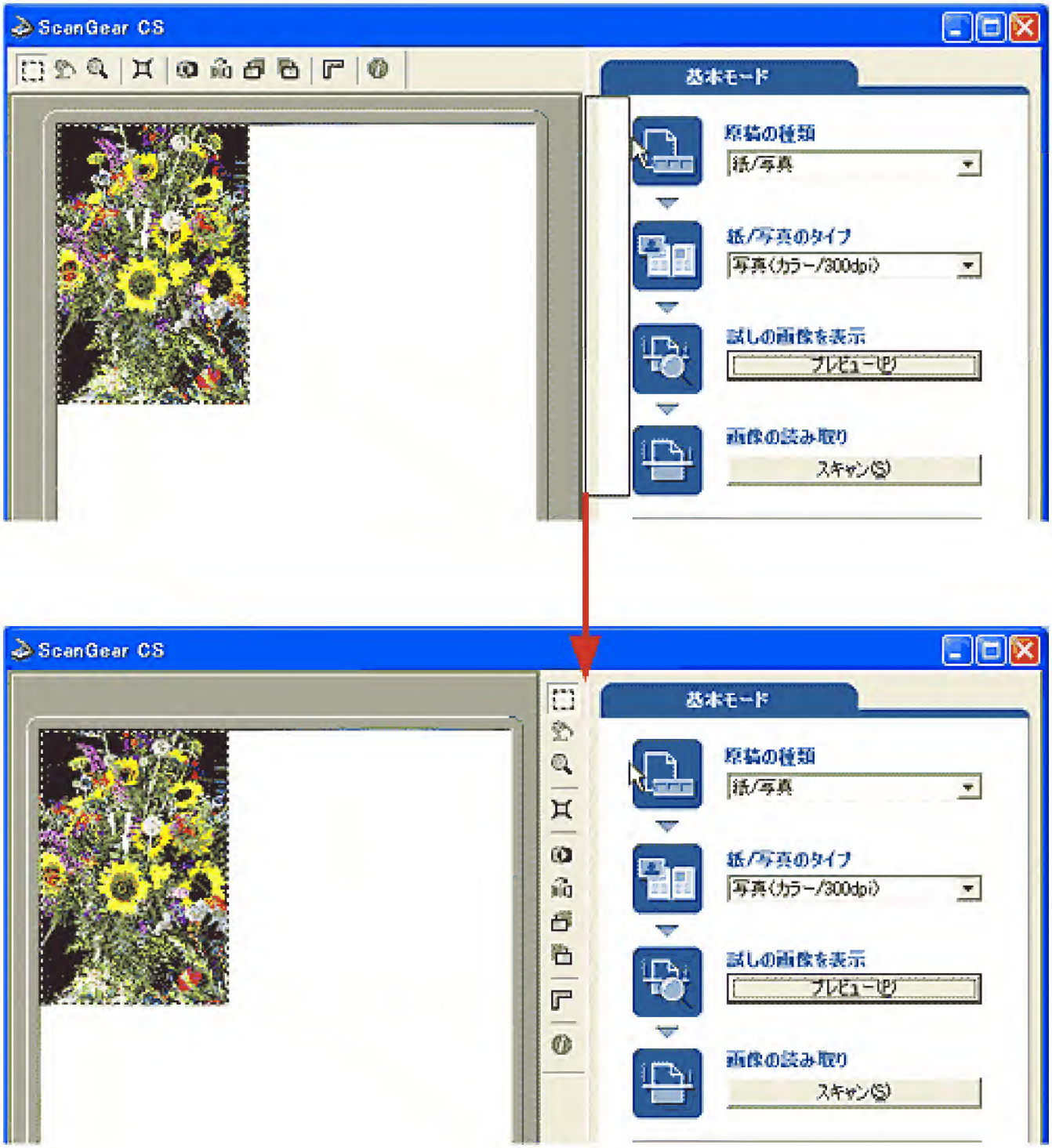
ScanGear CS
基本モード
原稿の種類
紙/写真
紙/写真のタイプ
写真(カラー/300dpi)
試しの画像を表示
プレビュー(P)
画像の読み取り
スキャン(S)
ScanGear CS
基本モード
原稿の種類
紙/写真
紙/写真のタイプ
写真(カラー/300dpi)
試しの画像を表示
プレビュー(P)
画像の読み取り
スキャン(S)

□ □ □ □ □ ▲

□□□□□□□□□
■ □□□□□□□□□
■ □□□□□□□□□
□ □□□□□□□□□
□ □□□□□□□□
└ □□□□□□□
□ □□□□□□□□□
├ □□□□□□□□□ □□□□
├ □□□□
├ □□□□□□□
└ □□□□□□□
□ □□□□□□□□□□□□□
□
▶ □□□□□□□□□□

□□□□□□□□

□□□□□□□□□□□□

ScanGear CS
プレビュー(P)
ズーム(Z)
スキャン(S)
メイン
設定
色調整
原稿の種類：
カラー ネガフィルム
カラーモード：
カラー
出力解像度：
300
dpi
フィルムサイズ：
全コマ選択：
適用
リセット
領域選択
幅：
高さ：
単位：
3.45
2.31
センチ
プリントサイズ
幅：
高さ：
拡大/縮小：
13.29
8.89
385
%
サムネイルの表示を行う
<< 基本モード(D)
1
2
3
カラー
300 dpi
13.29
8.89
4.72 MB

□□□□□

□□□□□□□□□□

□□□□□□□□□□

ズーム(Z) □□□□□□

□□□□□□□□

□□□□□□□□

- ScanGear CS□□□□□□□□

□□□□□□□□

□□□□□▲

□□□□□□□□□

□□□□□□□□□

□□□□□□□□

□□□□□□□□

□□□□ □□□□□□

□□□□□▲

□□□□□□□□□□□□

カラーモード：

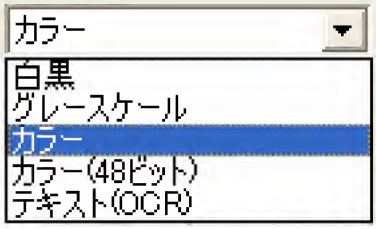

□□□□□□□□□□□

カラーモード：

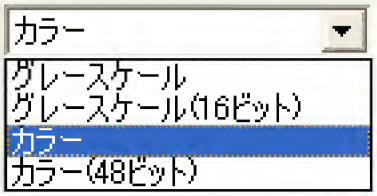

□□□□□□□□

□

□ □ □ □ □ □ □ □ □ □ □ □ □ □ □ □ □ □ □ □

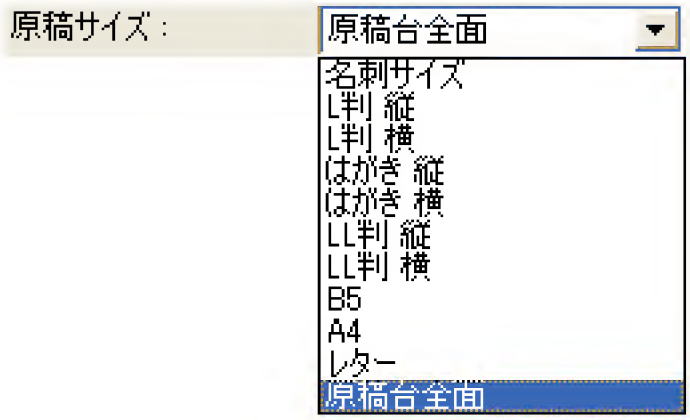
原稿サイズ：
原稿台全面
名刺サイズ
L判 縦
L判 横
はがき 縦
はがき 横
LL判 縦
LL判 横
B5
A4
レター
原稿台全面

□□□□□□□□

10

適用

1

Windows

Macintosh Delete

Ctrl

リセット

□□□□□□□

□□□□□□□□

□□□□

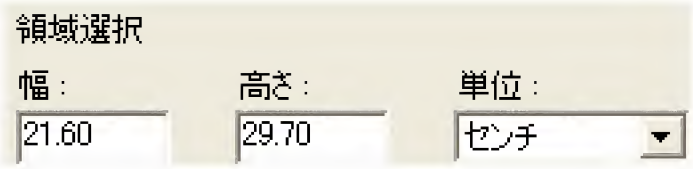
領域選択
幅：
高さ：
単位：
21.60
29.70
センチ

□□□□□□□□

□□□□	□□□□□□□□□

□ □□□□□□□□□

□□□□□□□

□□□□□□□□

- □□□□□□□□□

□ □□□□□□□□□

□□□□

Windows

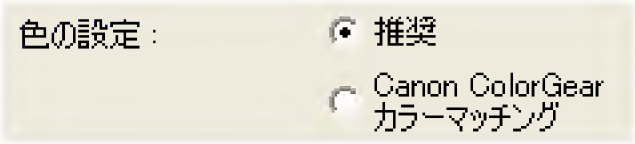

Macintosh

□□□□□□□□□□□□□□□□□□□□□□

□□	□□□□□□□□□□□□□□□□□□□□

画質設定：
高画質モード
スキャン前にキャリブレーションを実行

□□□□□□□□

□□□□□□□□□□□□□□

自動露光調整：
100
%（50-200%）
露光データの保存

□□□□□□□□□□□□□

□□□□□□

□□□□□□□□

□ ScanGear CS□□□□□□□□

□□□□□□□□□□

☑ 常に自動色調整を行う

□□□□□□□□□

テンポラリファイルの保存先フォルダ

C:¥Documents and Settings¥一郎¥Application Data¥ 参照...

□□□□□□□□

□ 48/16ビット出力を有効にする

□□□□□□□□

□ □ □ □ □ □ □ □

□□□□□□□□□

□□□□□□□□

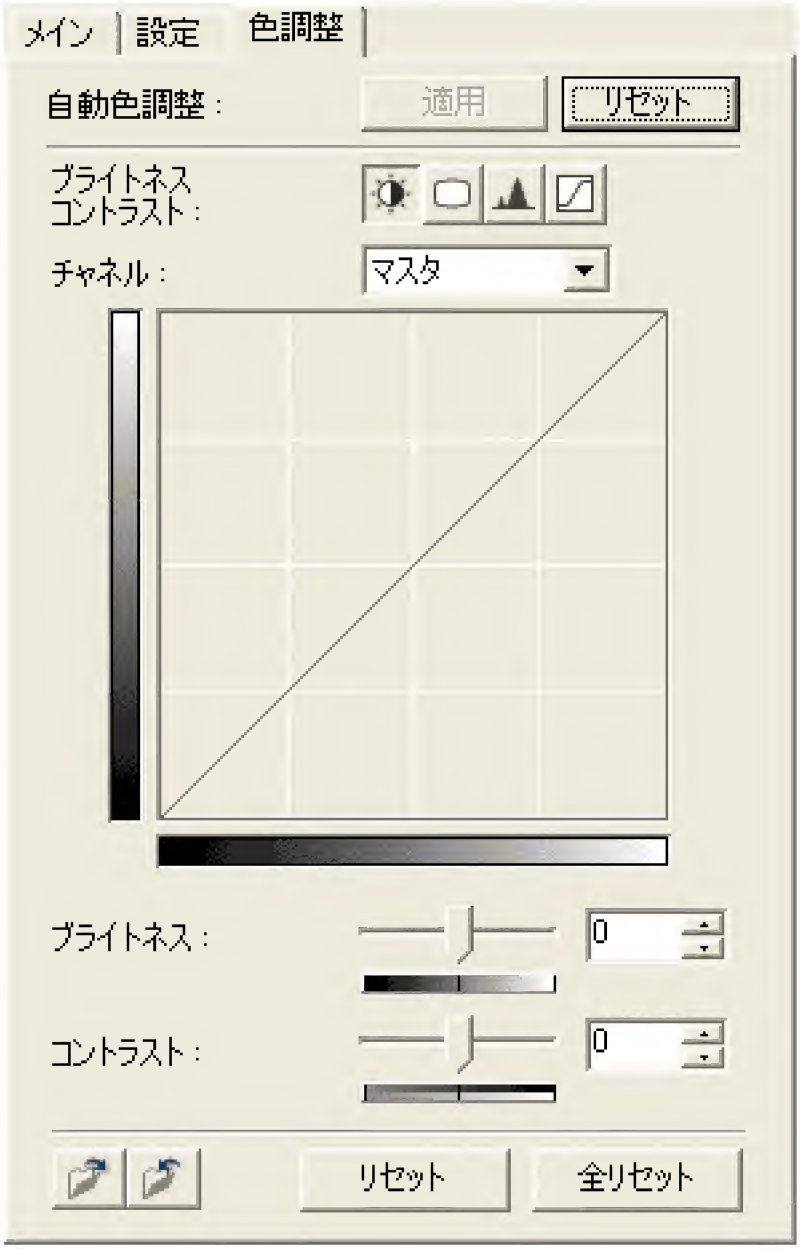
メイン
設定
色調整
自動色調整：
適用
リセット
ブライトネス
コントラスト：
チャネル：
マスタ
ブライトネス：
0
コントラスト：
0
リセット
全リセット

□□□□□ 適用 □□□□□

□□□□□□□□

□□□□□▲

□□□□□ リセット □□□□□□□

□□□□□□□□□□□□□□□□□□

□□□□□▲

□□□□□□

□□□□□□□□□□□□□□□□□□

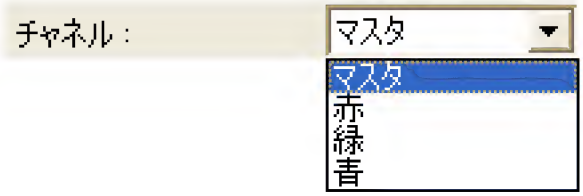

□□□□□□□□□□□□□□□□□□□Red□□□□Green□□□□Blue□□□□
□□□□□□□□□□□□□□□□□□□

□□□□□□□□□□□□□

□□□□□□□□□□□□□□□□□□RGB□□□□□□□□□□□□□□□□□□

□□□□□□

ブライトネス：
0

□□□□□□□□

□□□

□□□□□□□□

□ □ □

ガンマ :

□ □ □ □ □ □ □ □

□□□□□□

□□□□□□□□

□□□□□□

□□□□□□□□

□□□□□▲

□□□□□□□

中間点：
128

□□□□□□□□

□□□□□□

□□□□□□□□

□□□□□□□□

トーンカーブ選択：

補正なし

- 補正なし
- 露出アンダーなイメージを調整
- 露出オーバーなイメージを調整
- 低コントラストなイメージを調整
- カスタムカーブを作成

□□□□□□□□□□□□□□□□□□□□□□□□□□□□□

□□□□□
□□□□□□□□□□□□□□□□□□□

□□□□□□□□□□□□

□□□□□□□□□□□

スレッショルド：
72

□□□□□□□□

□□□□□□□□□□□□□□
□□

- ScanGear CS
- CanoScan Toolbox
  - CanoScan Toolbox□□□
  - □□□□□□□□
  - □□□□□□□
- PhotoStudio
- PhotoBase
- e.Typist□□□□□
- □□□□□□□□□□□□□□□□□
- Acrobat Reader

CanoScan Toolbox

CanoScan Toolbox□□□□□□□□□□□□□□□□

CanoScan Toolbox□ □ □

Windows Macintosh

□ Toolbox □ □ □ □ □ □ □ □ □ □ ScanGear CS□ □ □ □ □ □ □ □ □ □

□ □□□□□□□□□

□□□□□□

Toolbox□□□□□□□

□□□□□□
- □□□□□□□□□□□□□□□□□□
  - □□□□□□□□□
  - □□□□□□□
- □□□□□□□□□□□□□□□□□□
- □ OCR□□□□□ OCR□□□
- □□□□□□□□□□□□□□
- □□□□□□□□□□□□□□□□□□□□
- □□□□□ -1□□□□□□□ -2 □□□□□□□□□□□□□□
- □□□□□□□□□□□□□□
- □□□□□□□□□□

□□□□□□

Toolbox□□□□□□□□□□□□□□□□□□□

[-1]
[-2]
[]

CD-ROM -1 ArcSoft PhotoBase -2 ArcSoft PhotoStudio

[]

EZ Toolbox

CD-ROM OCR e.Typist Macintosh Adobe Acrobat Reader -1 ArcSoft PhotoBase -2 ArcSoft PhotoStudio

E Windows Outlook Express Microsoft Outlook EUDORA Netscape Messenger Macintosh Outlook Express EUDORA Windows MAPI

OCR

OCR -1 -2

-1 -2 -1 -2

8 4 Enter return

EZ

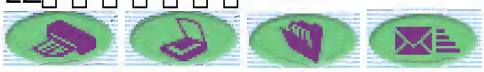

EZ Toolbox EZ

EZ EZ

EZ Toolbox EZ

□□□□□□□

Windows

- □□□□□□□□□□□□□□□□□□□□□
- □□□□□ Toolbox□□□□□□□

Macintosh

- □□□□□□□□□□□□□□□□□□□□

□□□□□□□□□□□□□□□

□□□□□□□□□□□□□□

□□□□□

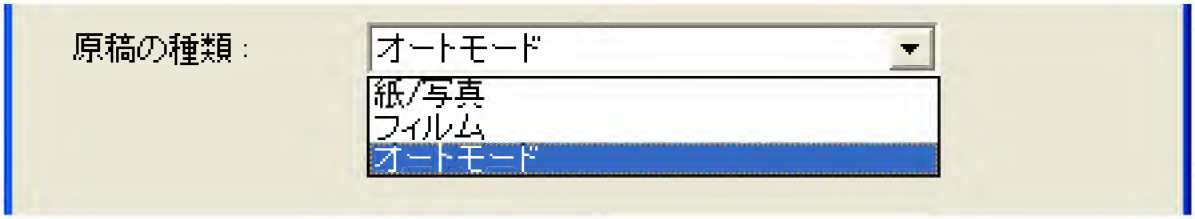

□□□□□□□□□□□□□□□□□□□□
□□3□□□□□□□□□□□□

□□□□	□□□□□□□□□□□□□□□□□□□□ CanoScan 5000□□□□□□□□□□□□□□□□□□□□□□□□□□□□
□□□□	35mm□□□□□□□□□□□□□□□□
□□□□□□	□□□□□□□□□□□□□□□□□□□□

□□	□□□□□□□□□

□□□□□□□□

□□□□□□□□□□□□□□□□□□□

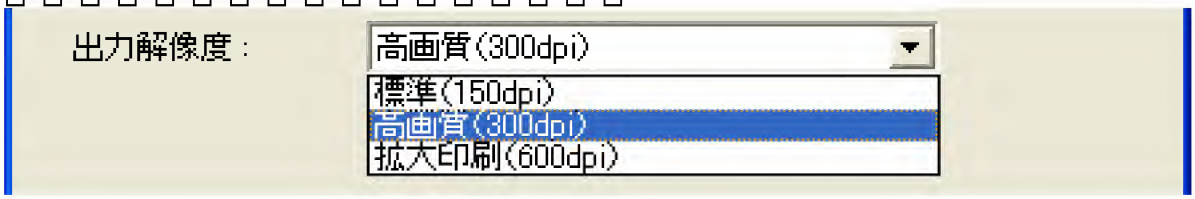

□□3□□□□□□□□□□□□□

□□	□□□□□□150dpi□□□□□□□□□□□□□□ □□□□□□□□□□□□□□□□□□□

原稿サイズの設定
幅：
210.0
高さ：
297.0
単位：
mm
OK
キャンセル

□ □□□□□□□□□

□□□□□□□□

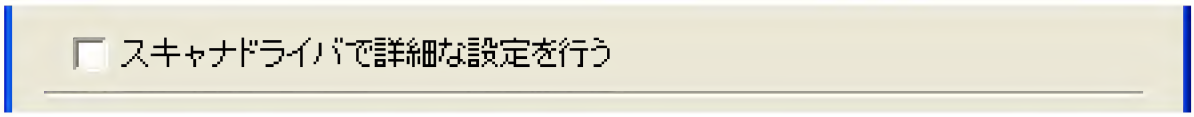

□□□□□□□□□□□□□□□□□□□□ ScanGear CS□□□□□□□□□□□□□□□□□□□

□□□□□

□□□□□□□□□□□□□
□□□□□□□▲□□□□□□▼□□□□□□□□□□□□□□□□□□□□□□□
□□□□□□
□□99□□□□□□□□□□

□□□□□▲

□□□□

□□□□□□□□□□□□□□□□□□□

VIVID□□□

□ VIVIDフォト

□□□□□□□□

□□□□□□□□□

印刷設定

□□□□□□□□

□□□□□□□□□□□□□□
□□□□□□□□□□□□□□

□□□□□□□□□

□□□□□□□□

印刷レイアウト
プリンタ選択
用紙設定
印刷設定
センタリング：
適用
用紙に合わせる：
適用
用紙全体に拡大：
適用
テキストボックス：
追加
書式設定
出力サイズ：
幅：
19.08 センチメートル
高さ：
27.58 センチメートル
出力解像度：
138 dpi
印刷
終了

□ □ □ □ □ ▲

□ □ □ □ □

□□□□□□□□

□□□□□

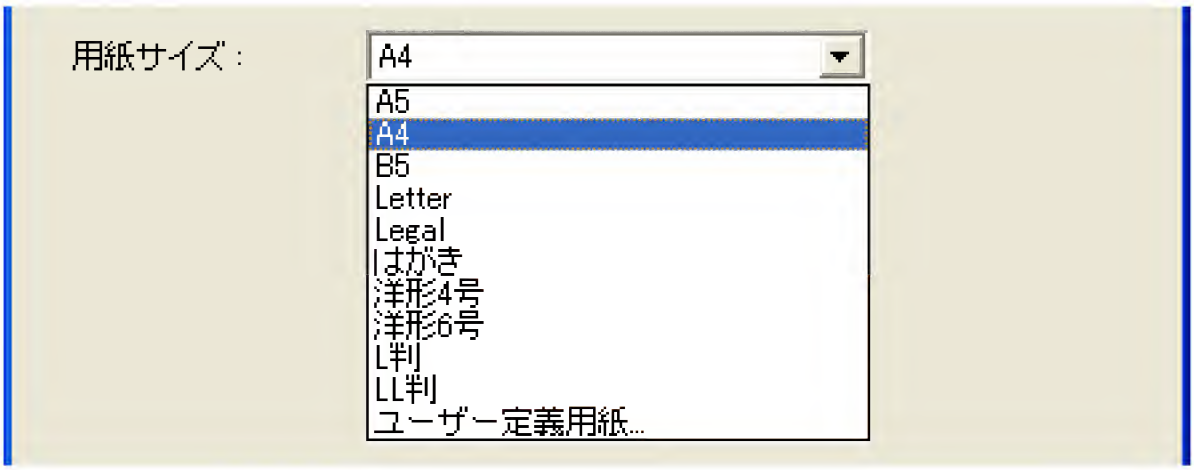
用紙サイズ：
A4
A5
A4
B5
Letter
Legal
はがき
洋形4号
洋形6号
L判
LL判
ユーザー定義用紙...

□□□□□□□□□□□□□□□□□□

□ □□□□□□□□□□□□□□□□□□□

□□□□□

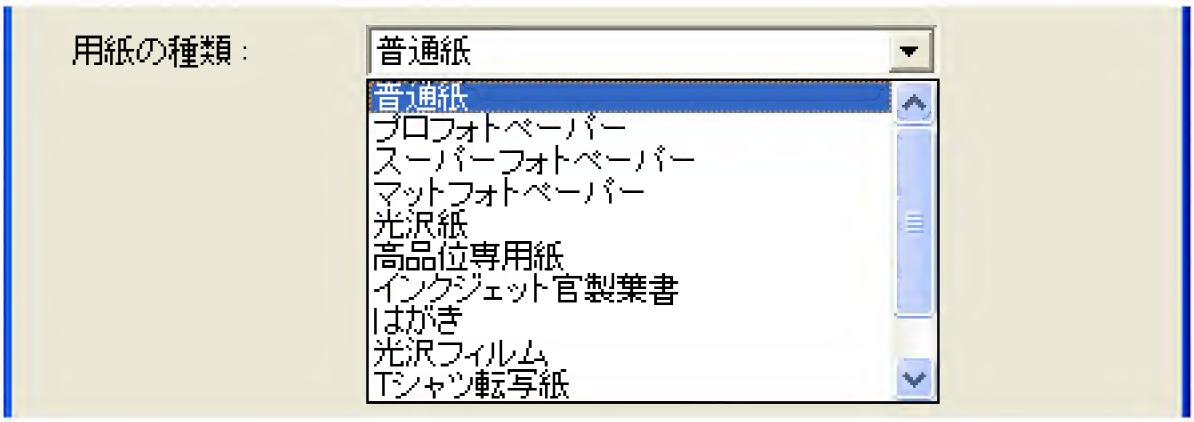
用紙の種類：
普通紙
普通紙
プロフォトペーパー
スーパーフォトペーパー
マットフォトペーパー
光沢紙
高品位専用紙
インクジェット官製葉書
はがき
光沢フィルム
Tシャツ転写紙

□□□□□□□□□□□□□□□□□

□ □□□□□□□□□□□□□□□□□□

□□□□□

印刷の向き：
A
縦
A
横

□□□□□□□□

□□□□□□

センタリング： 適用

□□□□□□□□

用紙全面に拡大： 適用

□□□□□□□□

- □□□□□□□□□□10□□□□□□□□□□
- □□□□□□□□□□□

出力サイズ：
幅：
19.78 センチ
高さ：
28.88 センチ
出力解像度：
130 dpi

□□□□□□□□

□□□□□□□□

Windows □□□□□□□

Canon PIXUS□□□□□□□□

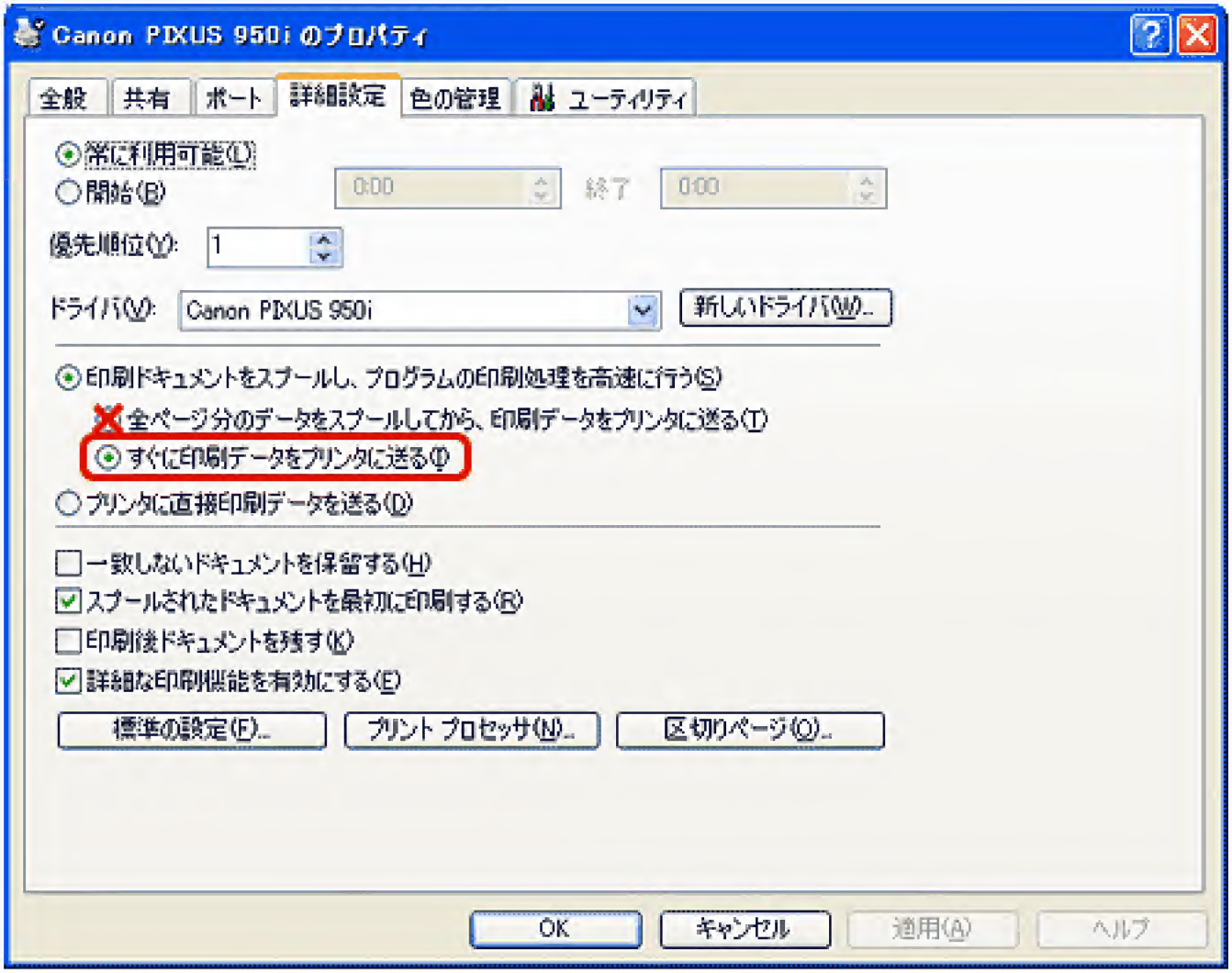

CanoScan Toolbox□ □ □

□ □

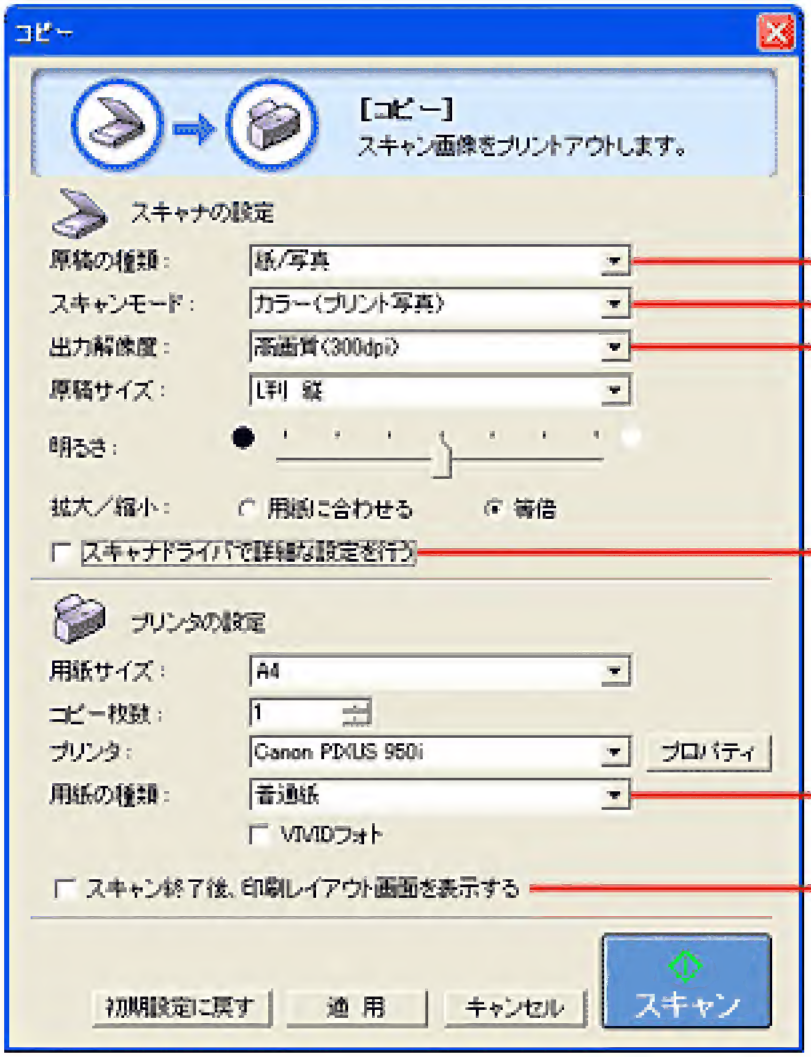

原稿の種類：
紙 / 写真

スキャンモード：
白黒
グレースケール
カラー（雑誌、カタログ）
カラー（プリント写真）

出力解像度：
ドラフト（100dpi）
標準（200dpi）
高画質（300dpi）

スキャナドライバで詳細な設定を行う：
チェックしない

用紙の種類：
普通紙

スキャン終了後、印刷レイアウト画面を表示する：
チェックしない

□ □ □ □ □ ▲

□□□□□□□□□□□□□□□□

□□□□□□□□□□□□□□□

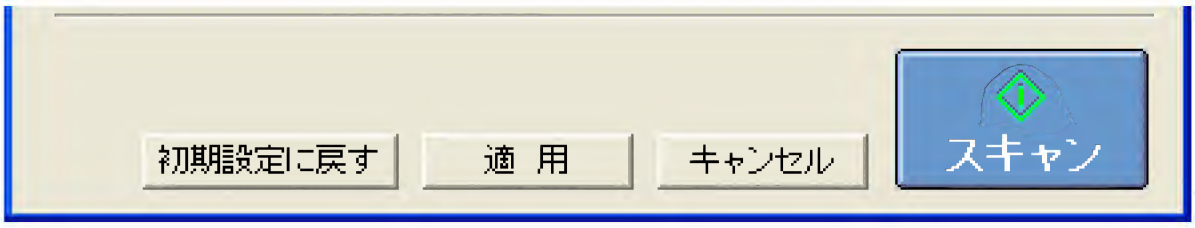

□ □□□□□ Windows□□□□□□□ Macintosh□□□□□□□□□□□□□□□□□□

□□□□□▲

□□□□□□□

□□□□□□□□□□□□□□□

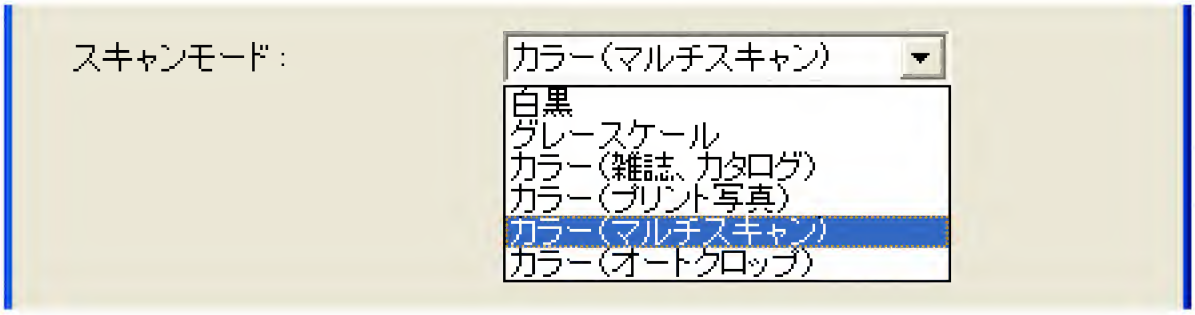

□□6□□□□□□□□□□□□□□□

□□	□□□□□□□□□□□□□□□□□□□□□□□□□□□□□
□□□□□□□□	□□□□□□□□□□□□□□□□□□□□

□□□□□

□□□□□□□□□□□□□□□□□□□□□

□□□□□□□□□□□□□□

□A4□ □□A5□□□□A5□□□□B5□□□□□□□□□□□□□L□□□□□L□□□□□LL□□□□□LL□□□□□□□□□□□□□□□□□□□

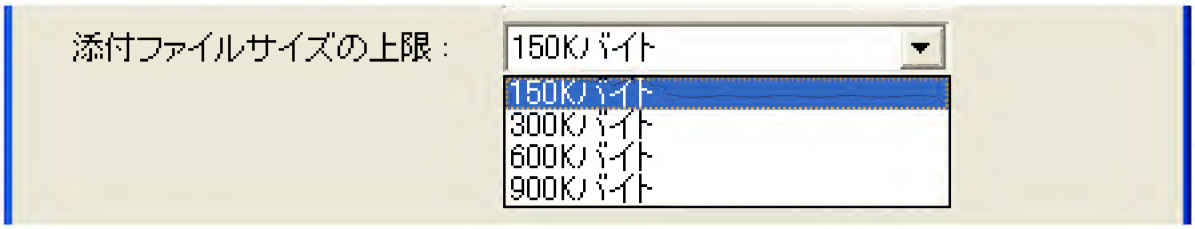
添付ファイルサイズの上限：
150Kバイト
150Kバイト
300Kバイト
600Kバイト
900Kバイト

□□□□□□□□

□□□□□□□□□□□□□□□□□□

□ スキャナドライバで詳細な設定を行う

□□□□□□□□□□□□□□□□□□□□ ScanGear CS□□□□□□□□□□□□□□□□□□□

□□□□□□□

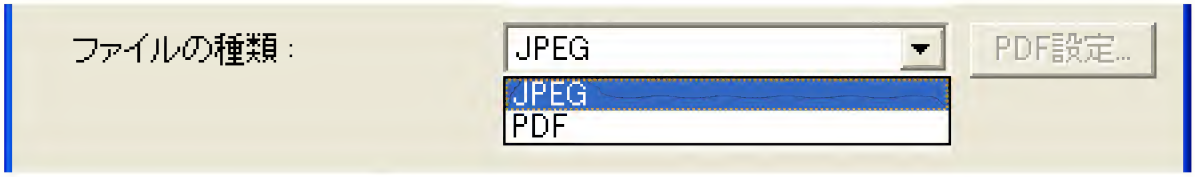
ファイルの種類：
JPEG
PDF設定...
JPEG
PDF

□□□□□□□□

□□□□□PDF□□□□□

□□□□□PDF□□□□□□□□

□□□□□□□□□

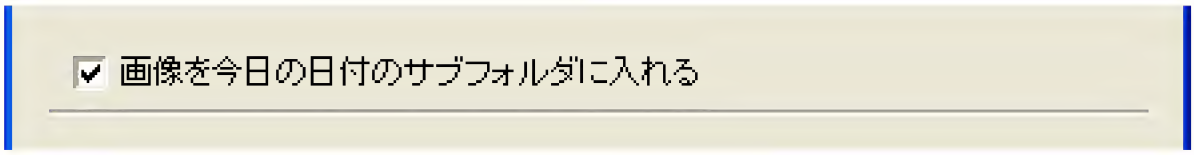
画像を今日の日付のサブフォルダに入れる

□□□□□□□□

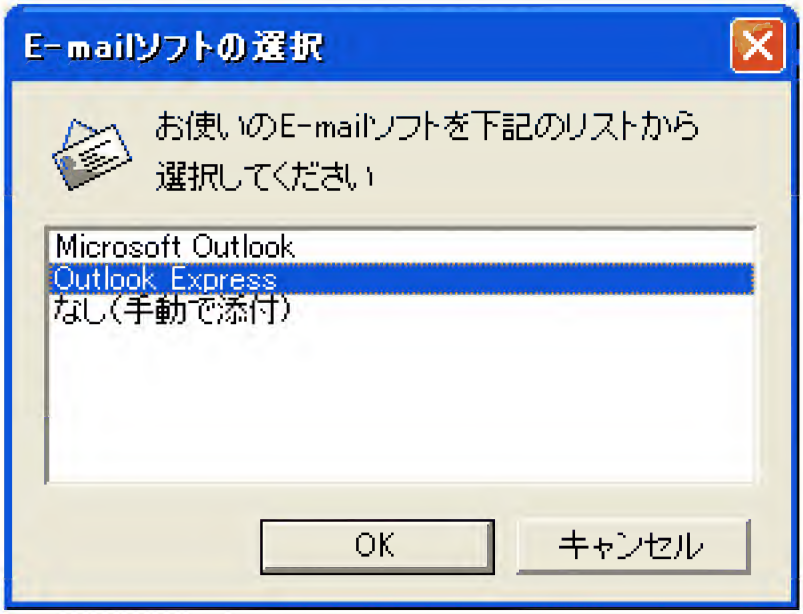

Macintosh

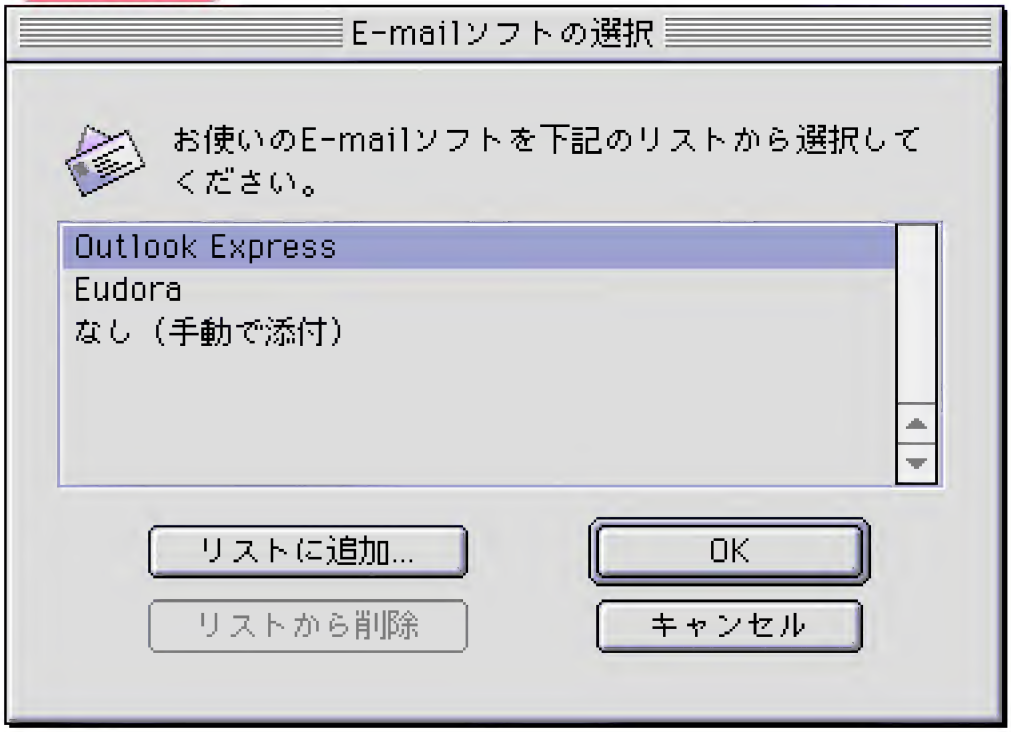

□ □□□□□□□□□□□□□E□□□□□□□□Windows□□□Outlook Express□□□Microsoft Outlook□□□EUDORA□□□Netscape Messenger□□Macintosh□□□Outlook Express□□□EUDORA□□□□□□Windows□□□□□□□□□□□□□□□□□□□□□□□□□□□□□MAPI□□□□□□□□□□□□□□□□□□

□□□□□▲

初期設定に戻す □□□□□□□□□□□□□

□□□□□□□□□□□□□□□□□□□

適 用 □□□□□□□

□□□□□□□□□□□□□
□□□□□□□□□□□□□

□ OCR□ □□□□ OCR□□□

□□□□□□□□□□□ OCR□□□□□□□□□□□

□□□□□▲

□□□□□□□

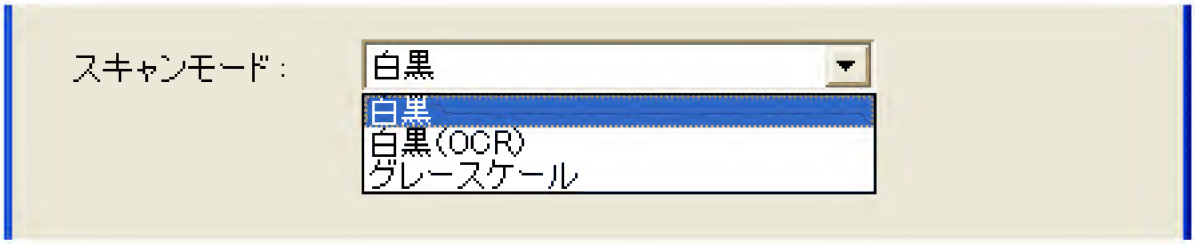

□□□□□□□□□□□□□□
□□3□□Macintosh□□□□□□□□□□□□□□□□□□□□□□□□□□□

□□	□□□□□□□□□□□□□□□□□□□□□□□□□□□□
□□□OCR□	□□2□□□□□□□□□□□□□□□□□□□□□□Macintosh□□□□□□□□□□□
□□□□□□□	□□□□□□□□□□□□□□□□□□□□

□□□□□□□□□□□□□□□□□□□□

□□□□□□□□□□□□□

□A4□□□A5□□□□A5□□□□B5□□□□□□□□□□□□□□L□□□□□L□□□□□LL□□□□□LL□□□□□□□□□□□□□□□□□□□

□□□□□▲

□□□□□□□

□□□□□□□□

☑ 画像を今日の日付のサブフォルダに入れる

□□□□□□□□

Windows

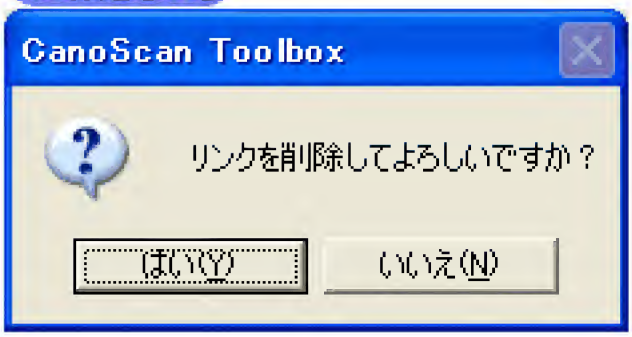

Macintosh

□ □□□□□□□□□

キャンセル □□□□□□□□□□

□□□□□□□□□□□□□□
□□□□□□□□□□□□□□□□Toolbox□□□□□□□□□□□□

□□□□□▲

スキャン □□□□□□□□□

□□□□□□□□□□□□□□□□□□□□
□□□□□□□□□□□□□□□□OCR□□□□□□□□□□□□□□□□□□□

□□□□□□□□□□□□□□

□□□□□□□□□□□□□□□□□□□□□□□□□□□□□PDF□□□□□□□□□□□□□□□

Toolbox□□□□□□□□ □□□□□□□□□□□□□□□□□□□□

□□□□□

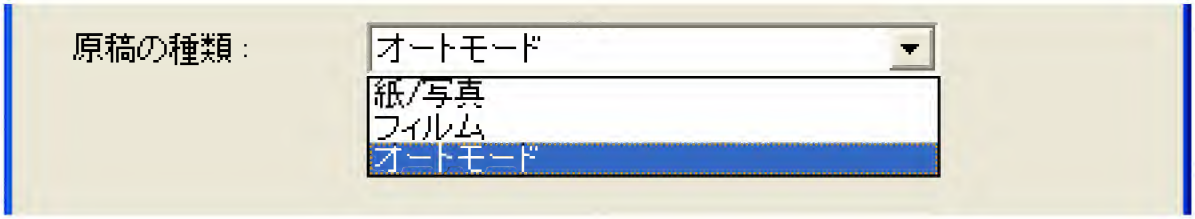

□□□□□□□□□□□□□□□□□□□□
□□3□□□□□□□□□□□□□

□□□□	□□□□□□□□□□□□□□□□□□□□ CanoScan 5000□□□□□□□□□□□□□□□□□□□□□□□□□□□□
□□□□	35mm□□□□□□□□□□□□□□□□
□□□□□□	□□□□□□□□□□□□□□□□□□□□

□□	□□□□□□□□□

□□□□□□□□

□□□□□▲

□□□□□

□□□□□□□□□□□□□□□□□□□□□

□□□□□□□□□□□□□□□□□□□□□

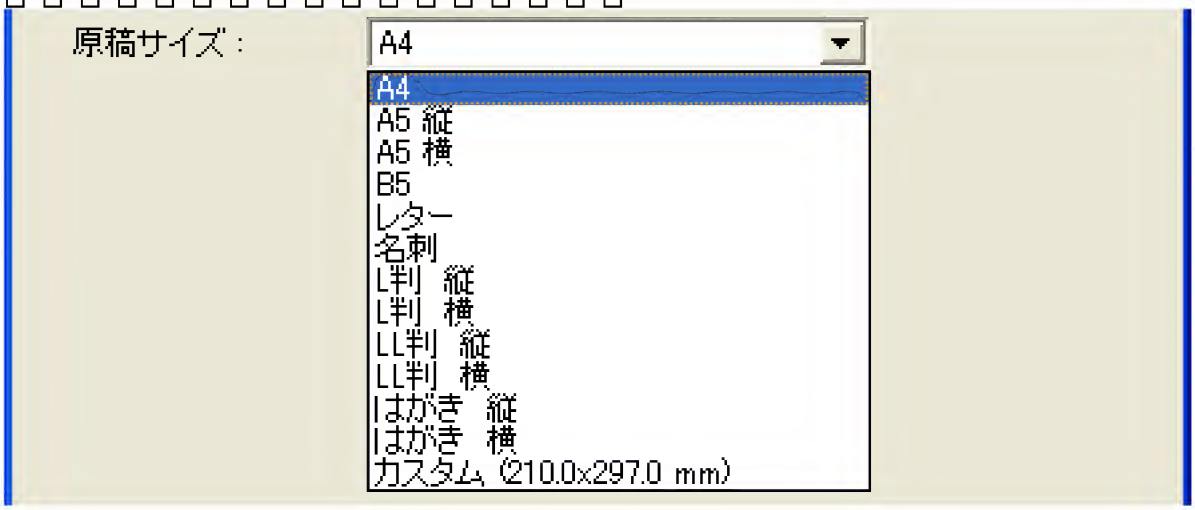

□□□□□□□□□□□□□□

□A4□ □□A5□□□□A5□□□□B5□□□□□□□□□□□□□□L□□□□□L□□□□□LL□□□□□LL□□□□□□□□□□□□□□□□□□□

□□□□□▲

□□□□□□□□□□□□□□□□□□□

☐ スキャナドライバで詳細な設定を行う

□□□□□□□□□□□□□□□□□□□ ScanGear CS□□□□□□□□□□□□□□□□□□□

□□□□□□□□

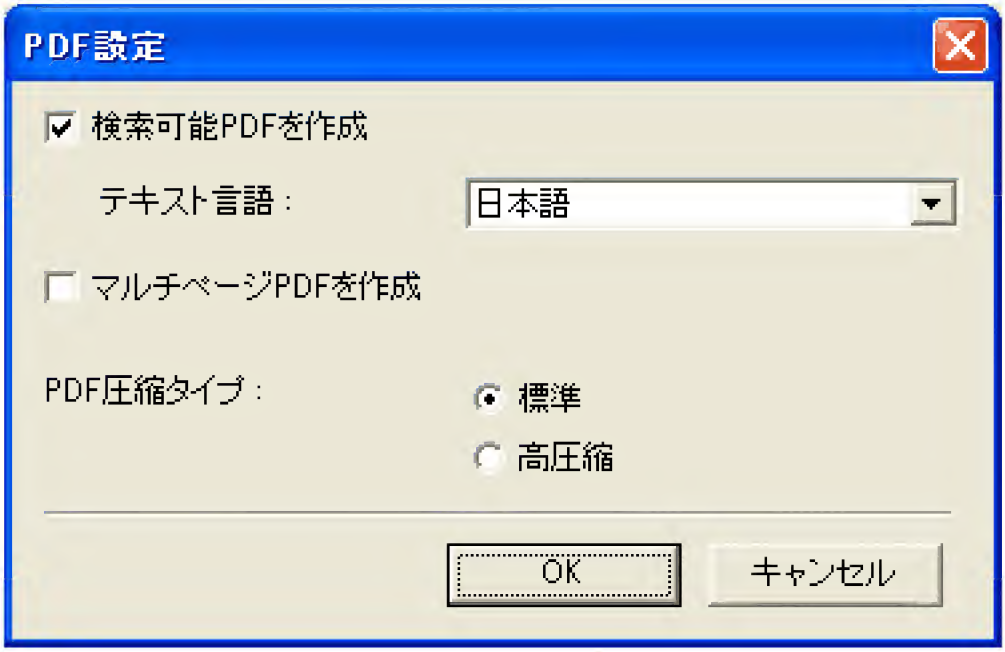
PDF設定
検索可能PDFを作成
テキスト言語：
日本語
マルチページPDFを作成
PDF圧縮タイプ：
標準
高圧縮
OK
キャンセル

□□□□□PDF□□□□□

□□□□□PDF□□□□□□□□

□□□□□□PDF□□□□□

□□□□□□□PDF□□□□□□□□□□□□□□□□□□□□□□□□□□□□□1□□PDF□□□□□□□□□□□□□□□□□□□

C:¥Documents and Settings¥一郎¥My Documents¥My Pictures¥ 参照...

□□□□□□□□

□□□□□□□□

□□□□□□□□□□□□□□□□□□□□

□□□□□□□□□□□□□□□□□□□

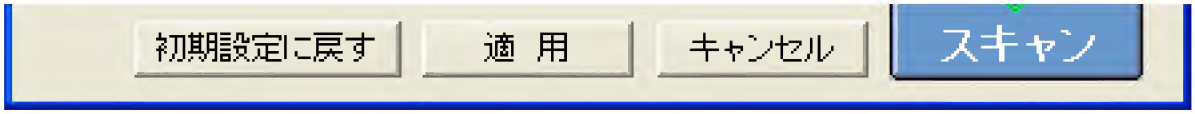

□ □□□□□ Windows□ □□□□□□ Macintosh□ □□□□□□□□□□□□□□□□

□□□□□▲

□□□□□□□

□□□□□□□□□□□□□□□

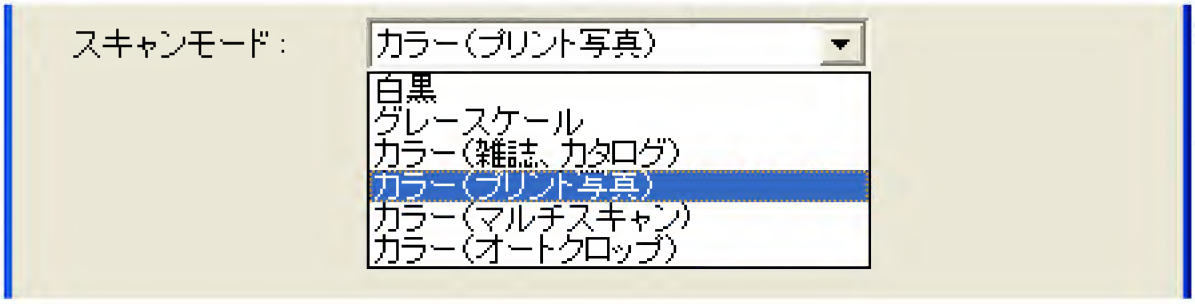

□□6□□□□□□□□□□□□□□

□□	□□□□□□□□□□□□□□□□□□□□□□□□□□□□
□□□□□□□□	□□□□□□□□□□□□□□□□□□□□

□ □ □ □ □

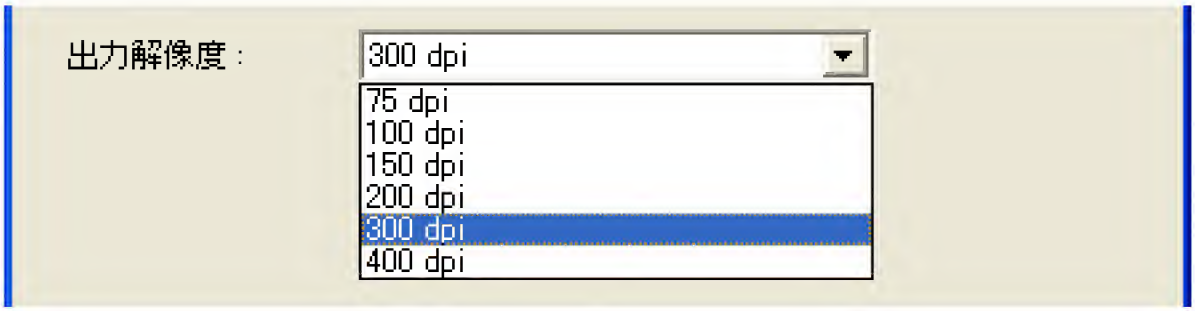

□ □ □ □ □ □ □ □ □ □ □ □ □ □ □ □ □ □ □
□ □

Windows □ 75dpi□ □ □ 100dpi□ □ □ 150dpi□ □ □ 200dpi□ □ □ 300dpi□ □
□ 400dpi□ □ □ □ □ □ □ □ □ □ □ □

Macintosh □ 75dpi□ □ □ 100dpi□ □ □ 150dpi□ □ □ 200dpi□ □ □ 300dpi□ □ □ □ □ □
□ □ □ □ □ □

□ □ □ □ □ □ □ □ □ □ □ □ □ □ □ □ □ □ □ □

□□□□□□□□

ファイル名： File

□□□□□□□□

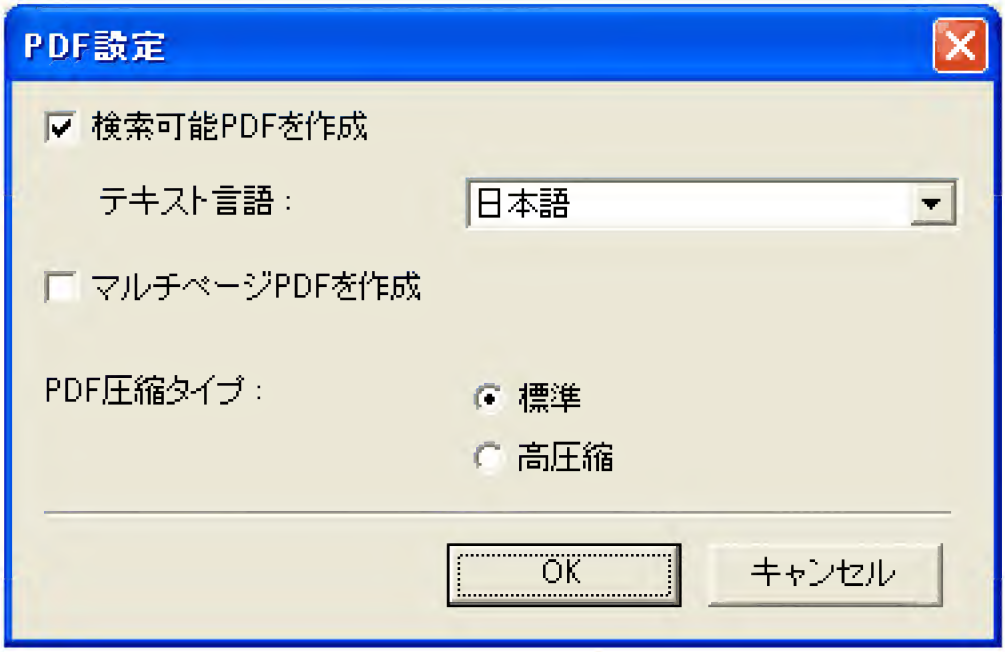
PDF設定
検索可能PDFを作成
テキスト言語：
日本語
マルチページPDFを作成
PDF圧縮タイプ：
標準
高圧縮
OK
キャンセル

□□□□□PDF□□□□□

□□□□□PDF□□□□□□□□

□□□□□□PDF□□□□□

□□□□□□□PDF□□□□□□□□□□□□□□□□□□□□□□□□□□□□□1□□PDF□□□□□□□□□□□□□□□□□□□

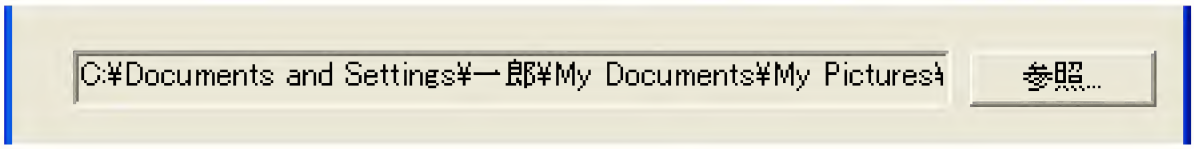
C:¥Documents and Settings¥一郎¥My Documents¥My Pictures¥
参照...

□□□□□□□□

スキャン画像の渡し先
リンクの削除
C:¥Program Files¥yFilingE¥Program¥y_FilingE.exe
設定...

□□□□□□□□

初期設定に戻す □□□□□□□□□□□□

□□□□□□□□□□□

□□□□□-1□ □□□□□-2□□□□□□□□□□

□□□□□□□□□□

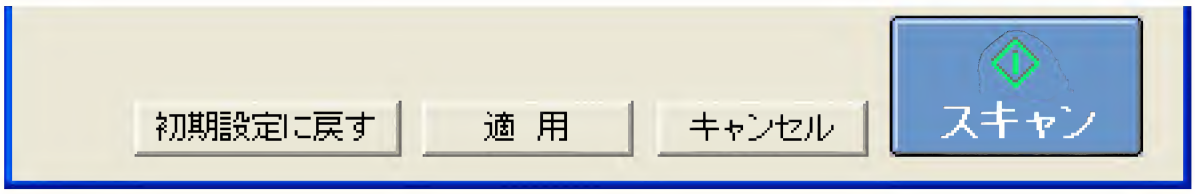

□ □□□□□ Windows□□□□□□□ Macintosh□□□□□□□□□□□□□□□□□□

□□□□□▲

□□□□□

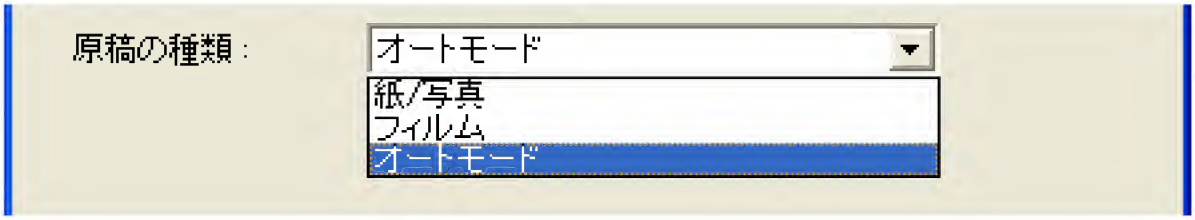

□□□□□□□□□□□□□□□□□□□□
□□ 3□□□□□□□□□□□□

□□□□	□□□□□□□□□□□□□□□□ CanoScan 5000□□□□□□□□□□□□□□□□□□□□□□□□
□□□□	35mm□□□□□□□□□□□□□□
□□□□□□	□□□□□□□□□□□□□□□□□□□□

□□□□□□□□□□□□□□□

□□□□□□□□□□□□□□□□□□□□□□

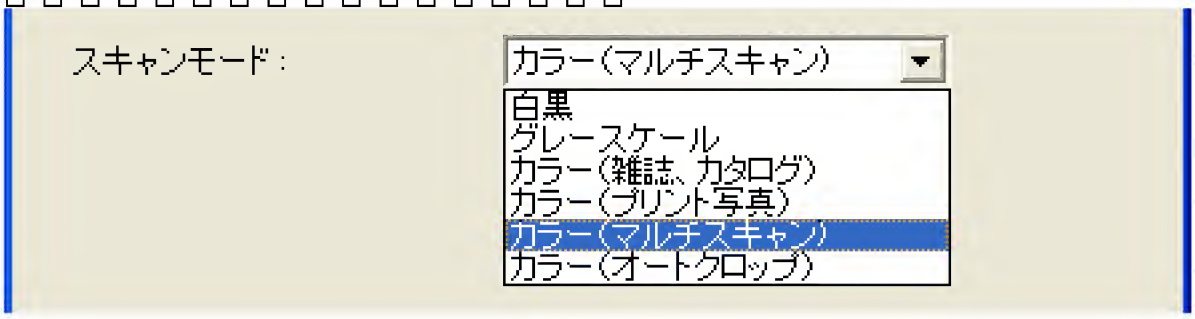
スキャンモード：
カラー（マルチスキャン）
白黒
グレースケール
カラー（雑誌、カタログ）
カラー（プリント写真）
カラー（マルチスキャン）
カラー（オートクロップ）

□□6□□□□□□□□□□□□□□□□

□□	□□□□□□□□□□□□□□□□□□□□□□□□□□□□□□
□□□□□□□□	□□□□□□□□□□□□□□□□□□□□

□□□□□□□□	□□□□□□□□□

□□□□□□□□□□□□□□□□□□□

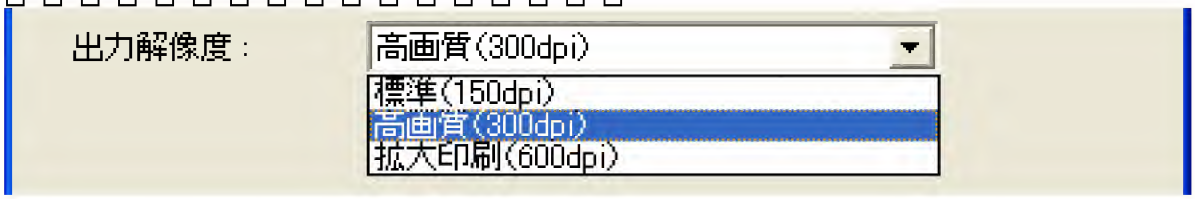

□□3□□□□□□□□□□□□

□□	□□□□□□150dpi□□□□□□□□□□□□□□ □□□□□□□□□□□□□□□□□□□□□□□□□□□□□□□□□□□□
□□□	□□□□□□300dpi□□□□□□□□□□□□□□□□ L□□□□□□□□□□□□□□□□□□□□□□□□
□□□□	□□□□□□600dpi□□□□□□□□□□□□□□□□ A□□□□□□□□□□□□□□□□□□□

原稿サイズの設定
幅：
210.0
高さ：
297.0
単位：
mm
OK
キャンセル

□ □□□□□□□□□

□□□□□

ファイル名：
Scan1

□□□□□□□□□□□□□□□□□□□□□□□□□□□

□ □□□□□□□□□□□□□□□□□□□□

□□□

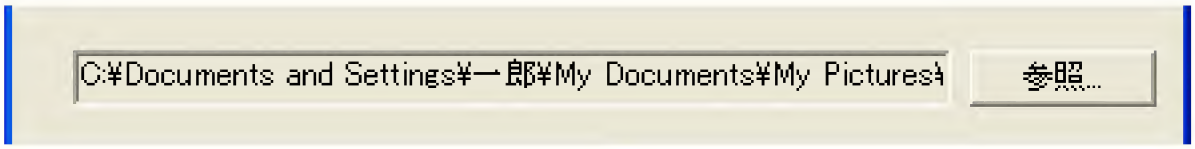
C:¥Documents and Settings¥一郎¥My Documents¥My Pictures¥
参照...

□□□□□□□□

□□□□□□□□□□

スキャン画像の渡し先
リンクの削除
C:¥Program Files¥ArcSoft¥PhotoBase 3¥PhBase.exe
設定...

□□□□□□□□□

□ Toolbox□□□□□□□□

□□□□□□□□□□□□□□

□□□□□□□EZ□□□□□□□□□□□□□

□ □□□□□ Windows□□□□□□□ Macintosh□□□□□□□□□□□□□□□□□

□□□□□▲

□□□□□□□

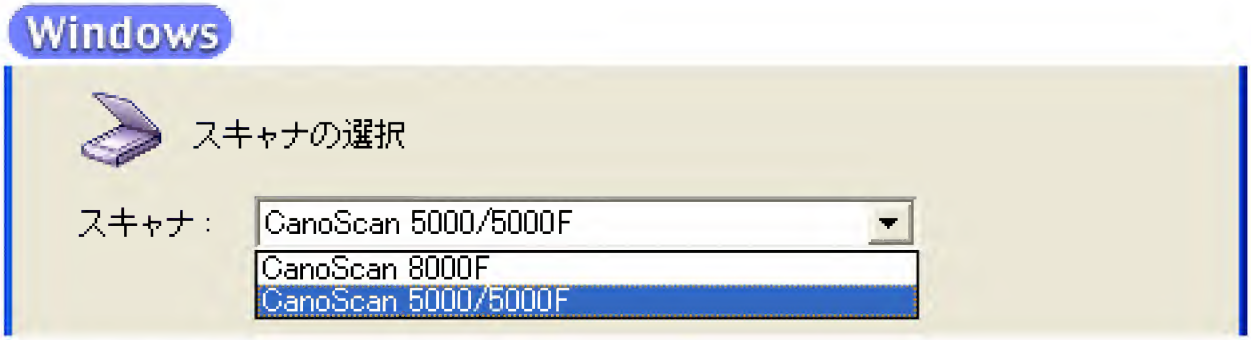

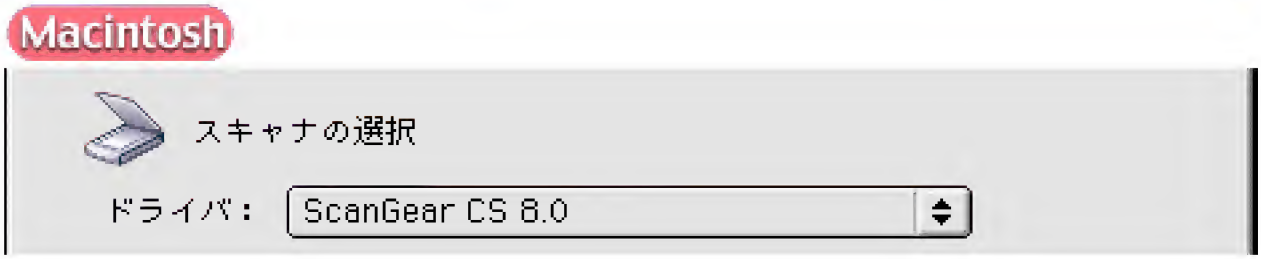

Toolbox□□□□□□□□□□2□□□□□□□□□□□□□□□□□

□□□□□□□ COPY□□□□ SCAN□□□□ FILE□□□□ E-MAIL□
□□□□□□□□ Toolbox□□□□□□□□□□
□□□□□□□□□□□□□□□□□□ OCR□□□□□□□□□□□□□□□□□□□ -1□□□
□□□ -2□□□□□□□□□□□□□□□□□□□□□□□□□□□□□

□ 2□□□□ EZ□□□□□□□□□□□□□□□□□□□

□□□□□□□□□□□-1□□□□□□□SCAN□□□□□□□□□□□□□-2□□□□□
□□□□□□□□□□□□□□□SCAN□□□□□□□□□-2□□□□□□□□□
□□PhotoStudio□□□□□□

□□□□□▲

初期設定に戻す □□□□□□□□□□□□

□□□□□□□□□□□□□□□

□□□□□□□□□□□□□□
□□

- ScanGear CS
- CanoScan Toolbox
- PhotoStudio
- PhotoBase
- e.Typist□□□□□
- □□□□□□□□□□□□□□□□
- Acrobat Reader

PhotoStudio

PhotoStudio□□□□□□□□□□□□□□□

□□□□□□□□□□□□□□

- ScanGear CS
- CanoScan Toolbox
- PhotoStudio
- PhotoBase
- e.Typist□□□□□
- □□□□□□□□□□□□□□□□
- Acrobat Reader

PhotoBase

□ PhotoBase□□□□□□□□□□□□□□□

□□□□□□□□□□□□□□
□□
- ScanGear CS
- CanoScan Toolbox
- PhotoStudio
- PhotoBase
- e.Typist□□□□□
- □□□□□□□□□□□□□□□□□
- Acrobat Reader

e.Typist□□□□

□ e.Typist□□□□□□□□□□□□□□□□

□□□□□□□□□□□□□□

- ScanGear CS
- CanoScan Toolbox
- PhotoStudio
- PhotoBase
- e.Typist□□□□□
- □□□□□□□□□□□□□□□□
- Acrobat Reader

Windows□□□□□□□□□□□□□□

□□□□□□□□□□□□□□□

□□□□□□□□□□□□□□
□□

- ScanGear CS
- CanoScan Toolbox
- PhotoStudio
- PhotoBase
- e.Typist□□□□□
- □□□□□□□□□□□□□□□□□□
- Acrobat Reader
  - □ □□□□□□□□ PDF)□□□□□

Acrobat Reader

Acrobat Reader□ □ PDF□ Portable Document Format□ □□□□□□□□□□□□□□□□□□

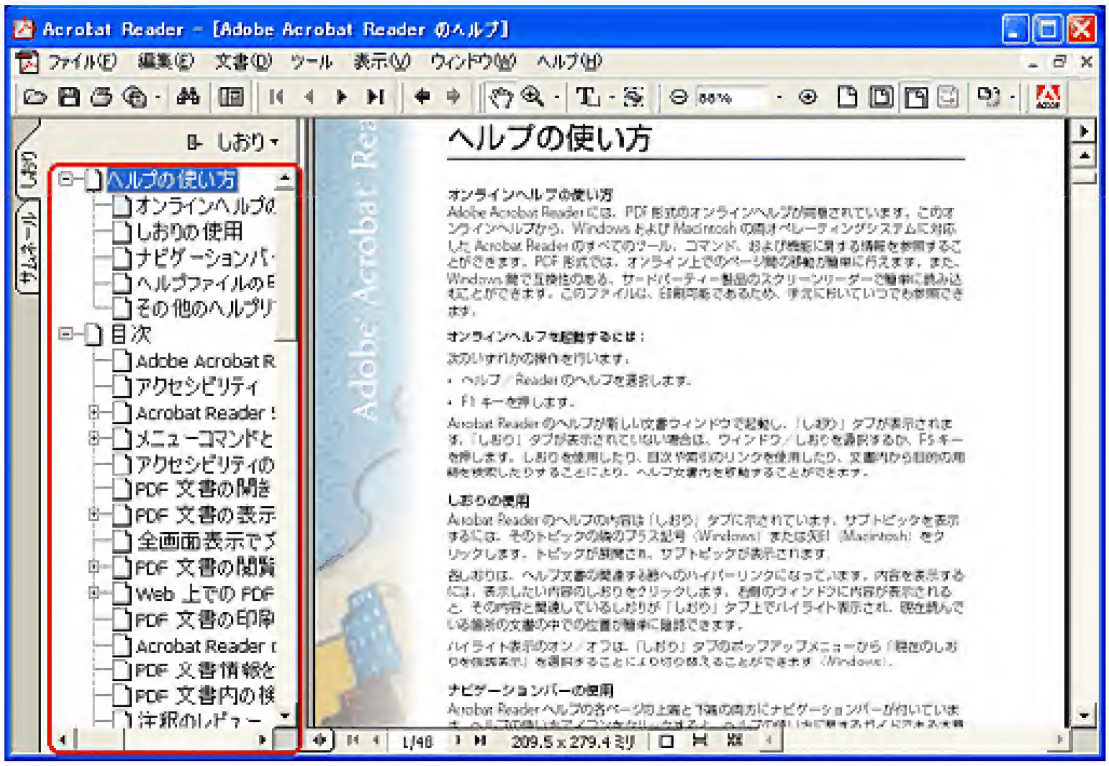

Acrobat Reader□□□□□□□□

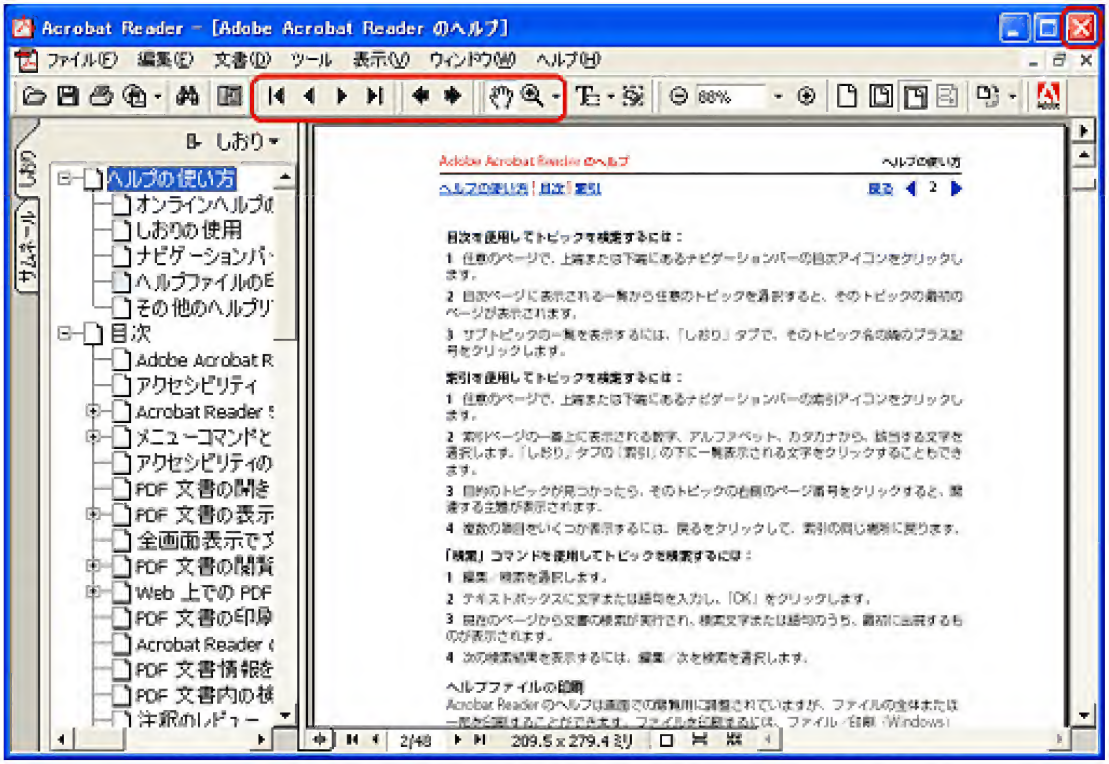
Acrobat Reader - [Adobe Acrobat Reader のヘルプ]
ファイル(F) 編集(E) 文書(D) ツール 表示(V) ウィンドウ(W) ヘルプ(H)
しおり
ヘルプの使い方
オンラインヘルプ
しおりの使用
ナビゲーションバ
ヘルプファイルの
その他のヘルプ
目次
Adobe Acrobat R
アクセシビリティ
Acrobat Reader
メニューコマンドと
アクセシビリティの
PDF 文書の開き
PDF 文書の表示
全画面表示で
PDF 文書の閲覧
Web 上での PDF
PDF 文書の印刷
Acrobat Reader
PDF 文書情報を
PDF 文書内の検
注釈のレビュー
Adobe Acrobat Reader のヘルプ
ヘルプの使い方
ヘルプの使い方 | 目次 | 索引
戻る 2
目次を使用してトピックを検索するには：
1 任意のページで、上端または下端にあるナビゲーションバーの目次アイコンをクリックします。
2 目次ページに表示される一覧から任意のトピックを選択すると、そのトピックの最初のページが表示されます。
3 サブトピックの一覧を表示するには、「しおり」タブで、そのトピック名の横のプラス記号をクリックします。
索引を使用してトピックを検索するには：
1 任意のページで、上端または下端にあるナビゲーションバーの索引アイコンをクリックします。
2 索引ページの一番上に表示される数字、アルファベット、カタカナから、該当する文字を選択します。「しおり」タブの「索引」の下に一覧表示される文字をクリックすることもできます。
3 目的のトピックが見つかったら、そのトピックの右側のページ番号をクリックすると、関連する主題が表示されます。
4 複数の項目をいくつか表示するには、戻るをクリックして、索引の同じ箇所に戻ります。
「検索」コマンドを使用してトピックを検索するには：
1 編集／検索を選択します。
2 テキストボックスに文字または語句を入力し、「OK」をクリックします。
3 目的のページから文書の検索が実行され、検索文字または語句のうち、最初に出現するものが表示されます。
4 次の検索結果を表示するには、編集／次を検索を選択します。
ヘルプファイルの印刷
2/48
209.5 x 279.4 ミリ

□ □ □ □ □ ▲

□□□□□□□□□□□□

□□□□□□□□□□□

□□□□□□□□□□□□□
□□□□□□□□□□□□□

□□□□□□□□□□□□□
- □□□□□□□□□□□□□□□□□□□□□
- □□□□□□□□□□□□□□□□□□□□□
- □□□□□□□□□
- □□□□□□□□□□
- □□□□□□□□□□□□□□□□□□□□
- □□□□□□□□□□
- □□□□□□□□□□□□□□□
- □□□□□□□□□□□□□□□
- □□□□□□□□□□□□□□□□□□□□

□□□□□□□□□□□□□
- □□□□□□□□□□□□□□□□□□□□□□□□
- □□□□□□□□□□□□□□□□□□□□□□□□
- □□□□□□□□□
- □□□□□□□□□□
- □□□□□□□□□□□□□□□□□□□□□□
- □□□□□□□□□□
- □□□□□□□□□□□□□□□□
- □□□□□□□□□□□□□□□□
- □□□□□□□□□□□□□□□□□□□□

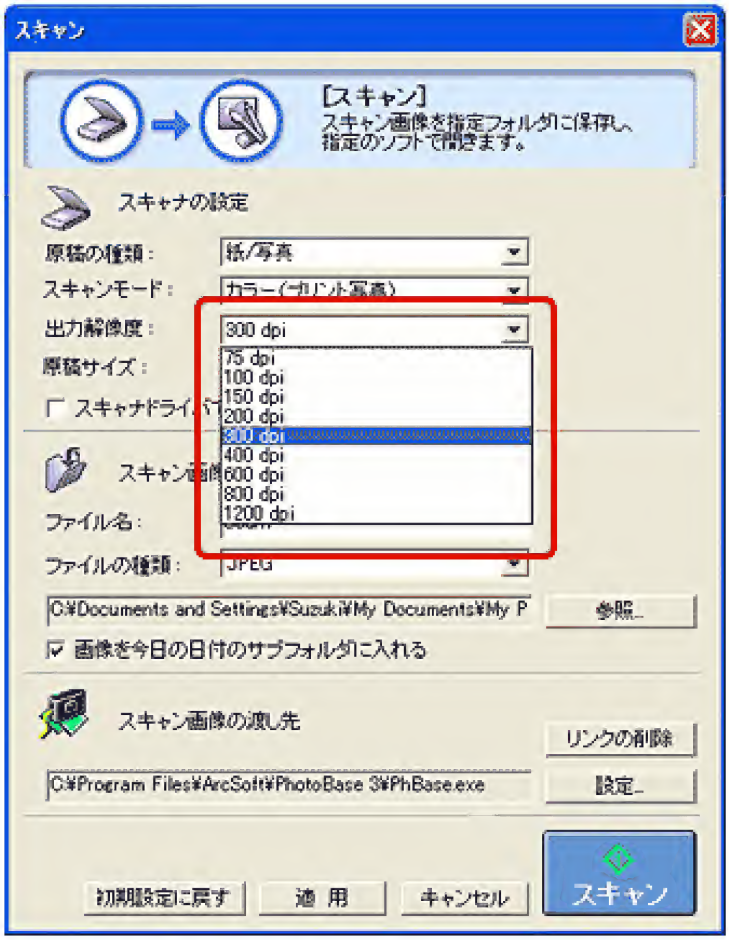
スキャン
[スキャン]
スキャン画像を指定フォルダに保存し、
指定のソフトで開きます。
スキャナの設定
原稿の種類：
紙/写真
スキャンモード：
カラー(プリント写真)
出力解像度：
300 dpi
原稿サイズ：
75 dpi
100 dpi
150 dpi
200 dpi
300 dpi
400 dpi
600 dpi
800 dpi
1200 dpi
ファイル名：
ファイルの種類：
JPEG
C:¥Documents and Settings¥Suzuk.i¥My Documents¥My P
参照...
画像を今日の日付のサブフォルダに入れる
スキャン画像の渡し先
リンクの削除
C:¥Program Files¥ArcSoft¥PhotoBase 3¥PhBase.exe
設定...
初期設定に戻す
適 用
キャンセル
スキャン

□ □□□□□□□□□□□□□□□□□□□□□□□□□□□□□□□□□OCR□□□□□□□□□□□□□□□□□□□

□□/□□□□□□

L□□ 8.9cm x 12.7cm□□□□□□□□ 2□□□□□□□□□□□□

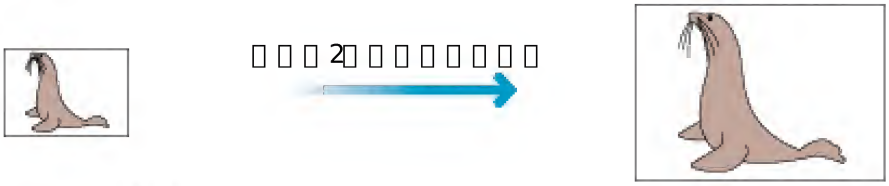

□□□□□□ 300dpi
□□□□ 200%

□□□□□□□□□□□□

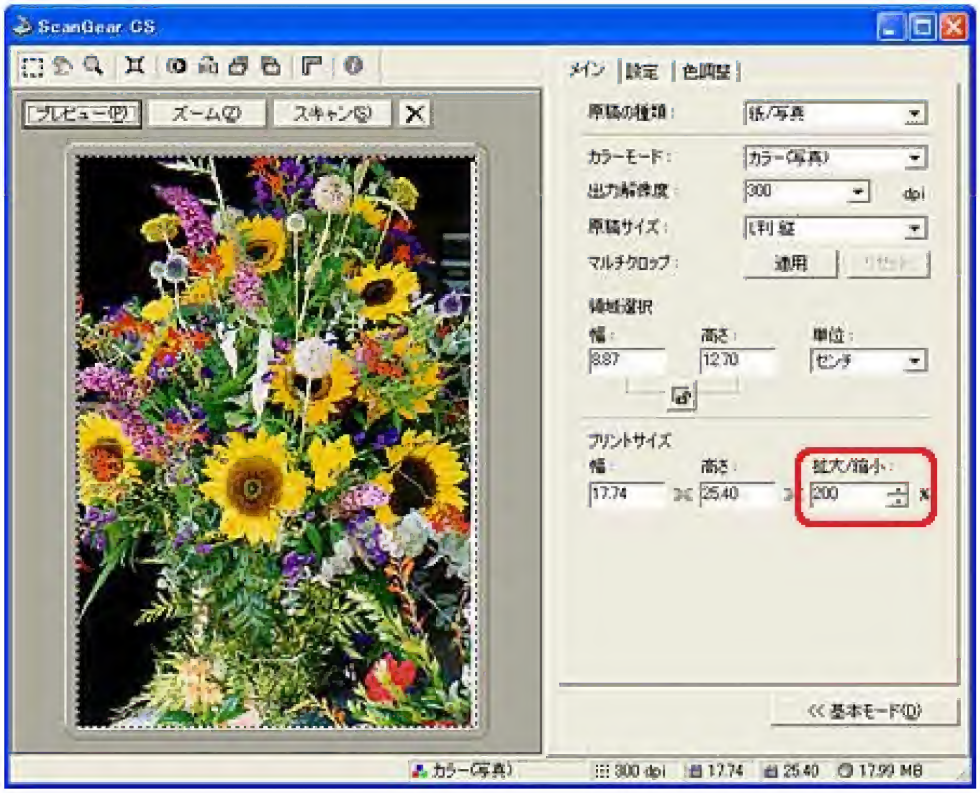
ScanGear CS
プレビュー(P)
ズーム(Z)
スキャン(S)
メイン
設定
色調整
原稿の種類：
紙/写真
カラーモード：
カラー(写真)
出力解像度：
300
dpi
原稿サイズ：
L判 縦
マルチクロップ：
適用
領域選択
幅：
8.87
高さ：
12.70
単位：
センチ
プリントサイズ
幅：
17.74
高さ：
25.40
拡大/縮小：
200
%
<< 基本モード(D)
カラー(写真)
300 dpi
17.74
25.40
17.99 MB

□□□□□□□□

□□□□□□□□□□□□□□□

□□□□□□□□□□□□□□□

- [illegible]
- [illegible]
- [illegible]
- [illegible]
- [illegible]
- [illegible]
- [illegible]
- [illegible]
- [illegible]

[illegible]

[illegible]2[illegible]4[illegible]

[illegible]
A4[illegible]21× 29.7cm[illegible]

[illegible]
[illegible]1[illegible]CD-ROM[illegible]640MB[illegible]

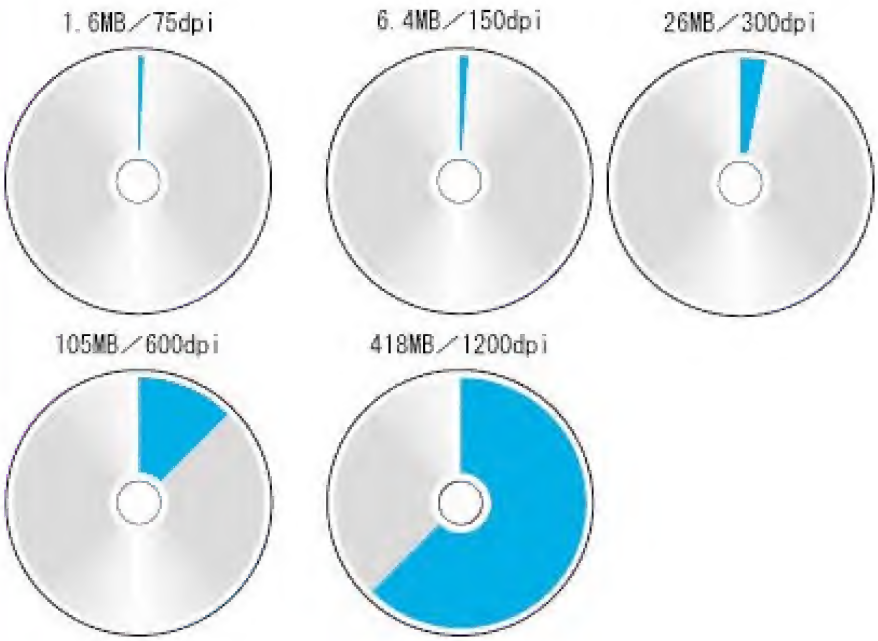

※ [illegible]

□□□□□□□□□□□□□
- □□□□□□□□□□□□□□□□□□□□□□□□
- □□□□□□□□□□□□□□□□□□□□□□□□
- □□□□□□□□□
- □□□□□□□□□□
- □□□□□□□□□□□□□□□□□□□□□□
- □□□□□□□□□□
- □□□□□□□□□□□□□□□
- □□□□□□□□□□□□□□□
- □□□□□□□□□□□□□□□□□□□□

□□□□□□□□

□□□□□□□□□□□□□
□□□□□□□□□□□□□□□□□□□□□□□□
□□□□□□□□□□□□□□□□□□□□□□□□
□□□□□□□□□
□□□□□□□□□□
□□□□□□□□□□□□□□□□□□□□□□
□□□□□□□□□□
□□□□□□□□□□□□□□□□□□□□□□
□□□□□□□□□□□□□□□□□□□□□□
□□□□□□□□□□□□□□□□□□□

□□□□□□□□□□□□□
- □□□□□□□□□□□□□□□□□□□□□□□□
- □□□□□□□□□□□□□□□□□□□□□□□□
- □□□□□□□□□
- □□□□□□□□□□
- □□□□□□□□□□□□□□□□□□□□□□□□
- □□□□□□□□□□
- □□□□□□□□□□□□□□□□□□□□□□□□
- □□□□□□□□□□□□□□□□□□□□

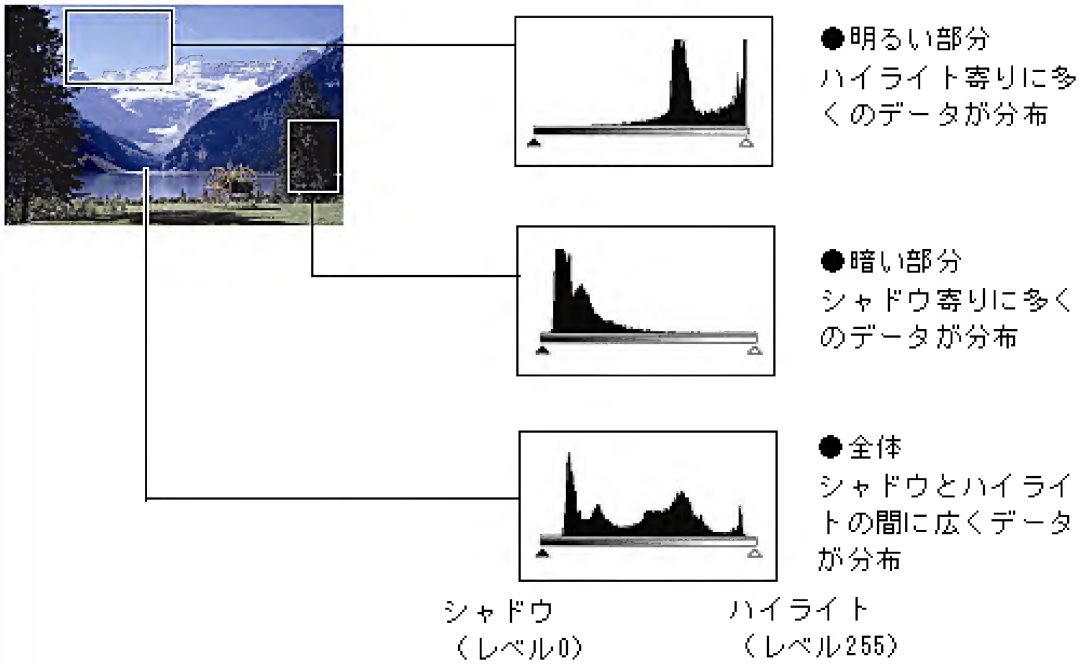
●明るい部分
ハイライト寄りに多くのデータが分布
●暗い部分
シャドウ寄りに多くのデータが分布
●全体
シャドウとハイライトの間に広くデータが分布
シャドウ
（レベル0）
ハイライト
（レベル255）

□□□□□□□□□

□□□□□□□□□

□□□□□□□□□□□□□
□□□□□□□□□□□□□□□□□□□□□□□□
□□□□□□□□□□□□□□□□□□□□□□□□
□□□□□□□□□
□□□□□□□□□□
□□□□□□□□□□□□□□□□□□□□□□
□□□□□□□□□□
□□□□□□□□□□□□□□□□□□□□□□
□□□□□□□□□□□□□□□□□□□□□□
□□□□□□□□□□□□□□□□□□□□□□
□□□□□□□□□□□□□□□□□□□□□□

□□□□□□□□□□□□□

ScanGear CS□□□□□□□□□□□□□□□□□□□

□□1□□□□□□□□□□□□

□□□□□□□□□□□□

- [illegible]
- [illegible]
- [illegible]
- [illegible]
- [illegible]
- [illegible]
- [illegible]
- [illegible]
- [illegible]

[illegible]

[illegible] Windows Macintosh [illegible]

BMP[illegible]

Windows [illegible]
Windows [illegible]
[illegible] Windows [illegible]
[illegible] .bmp [illegible]
[illegible] Macintosh CanoScan Toolbox [illegible]

PICT[illegible]

Macintosh [illegible]
Macintosh [illegible]
[illegible] Macintosh [illegible]
[illegible]
[illegible] Windows CanoScan Toolbox [illegible]

JPEG[illegible]

ISO [illegible] Joint Photographic Experts Group [illegible]
WEB [illegible]
[illegible] 1/10 1/50 [illegible]
[illegible] .jpg [illegible]

TIFF[illegible]

Tagged Image File Format [illegible]
[illegible] .tif [illegible]

PDF[illegible]

Portable Document format [illegible] PostScript [illegible] Acrobat Reader [illegible]
Acrobat Reader [illegible] OS [illegible] OS [illegible]

□ PDF□□□□□□□

□□□□□□□

□□□□□□□□□

□□□□□□□□□□

□□□□□

□□ □□ □□□□□□□□□□□□□□□CD-ROM□□□□□□□□□□□□□□□□□□□□□□□□□□□□
□□ □□ Windows□ Adobe Acrobat Reader□□□□□□□□□□□□□□□□□□□

□ □ Canoscan□□ CD-ROM□□□□□□□□□□□ CD-ROM□□□□□□ Setup□□□□□□□□□□□□□□□ CD-ROM□□□□□□□□□□□□□□□

- □□□□□□□□□□□□□□ C:□□□ Windows□□□□□□ Windows 2000□□ Winnt□□□□ Temp□□□□□□□□□□□□□

□□□□□□

□□□□□▶

□□ □□ Windows□□□□□□□

□□□□□▲
□□□□□▶

□□ □□　□□□□□□□□□□□□□□□□□□□□

□□　□	□□□□□□□□□□□□□□□□□□□□

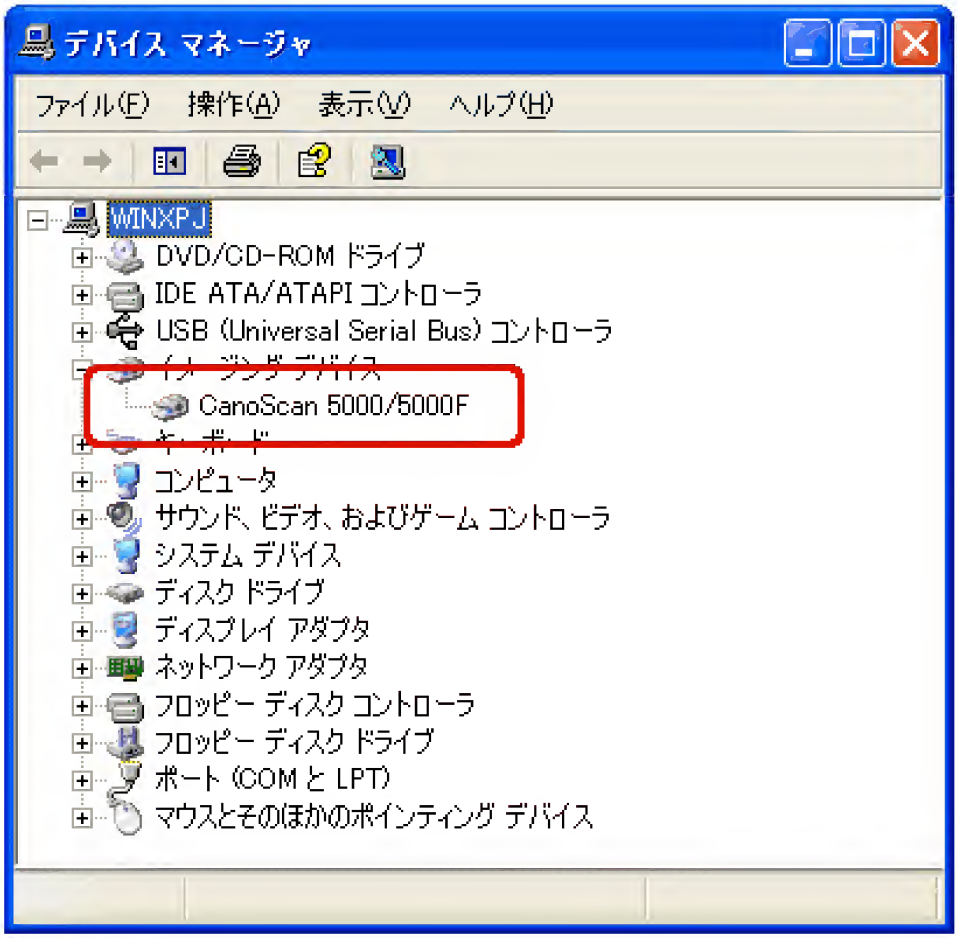
デバイス マネージャ
ファイル(F) 操作(A) 表示(V) ヘルプ(H)
WINXPJ
DVD/CD-ROM ドライブ
IDE ATA/ATAPI コントローラ
USB (Universal Serial Bus) コントローラ
イメージング デバイス
CanoScan 5000/5000F
キーボード
コンピュータ
サウンド、ビデオ、およびゲーム コントローラ
システム デバイス
ディスク ドライブ
ディスプレイ アダプタ
ネットワーク アダプタ
フロッピー ディスク コントローラ
フロッピー ディスク ドライブ
ポート (COM と LPT)
マウスとそのほかのポインティング デバイス

● □□□□□□□□□

□□□B　ScanGear CS□□□□

□□□□□□□□□□□□□□□CD-ROM□□□□□□□□□□□□□□□

□ □ □ B　ScanGear CS□ □ □ □

□ □ □ □ □ □ □ □ □ □ □ □ □ □ □ CD-ROM□ ScanGear CS□ □ □ □ □ □ □ □ ScanGear CS□ □ □ □ □ □ □

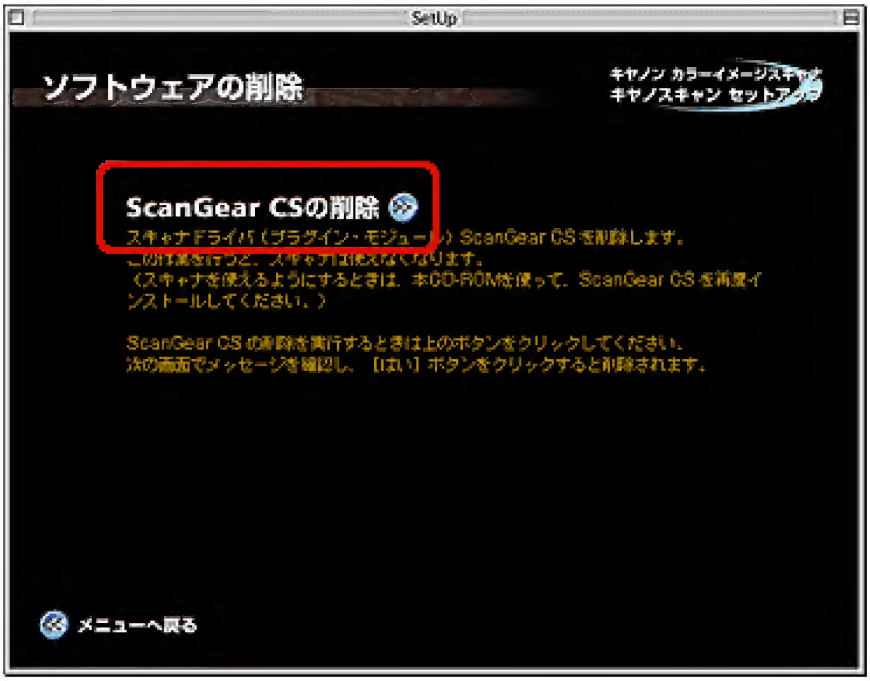

□ □ □ C　ScanGear CS□ □ □ □ □ □ □ □ □

ScanGear CS□ □ □ □ □ □ □ □ □ □ □ □ □ □ □ □ □ □ □ □

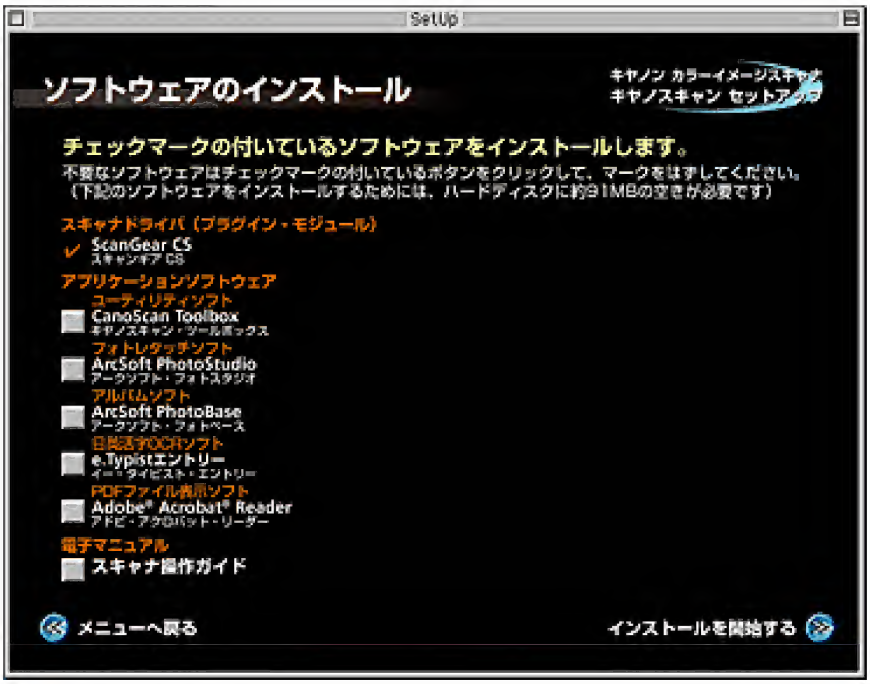
SetUp
ソフトウェアのインストール
キヤノン カラーイメージスキャナ
キヤノスキャン セットアップ
チェックマークの付いているソフトウェアをインストールします。
不要なソフトウェアはチェックマークの付いているボタンをクリックして、マークをはずしてください。
（下記のソフトウェアをインストールするためには、ハードディスクに約31MBの空きが必要です）
スキャナドライバ（プラグイン・モジュール）
ScanGear CS
スキャンギア CS
アプリケーションソフトウェア
ユーティリティソフト
CanoScan Toolbox
キヤノスキャン・ツールボックス
フォトレタッチソフト
ArcSoft PhotoStudio
アークソフト・フォトスタジオ
アルバムソフト
ArcSoft PhotoBase
アークソフト・フォトベース
日英活字OCRソフト
e.Typistエントリー
イー・タイピスト・エントリー
PDFファイル表示ソフト
Adobe® Acrobat® Reader
アドビ・アクロバット・リーダー
電子マニュアル
スキャナ操作ガイド
メニューへ戻る
インストールを開始する

※□□□□□□□□

□□□□□□□□

□□□□□

□□ □□ ScanGear CS□□□□□□□

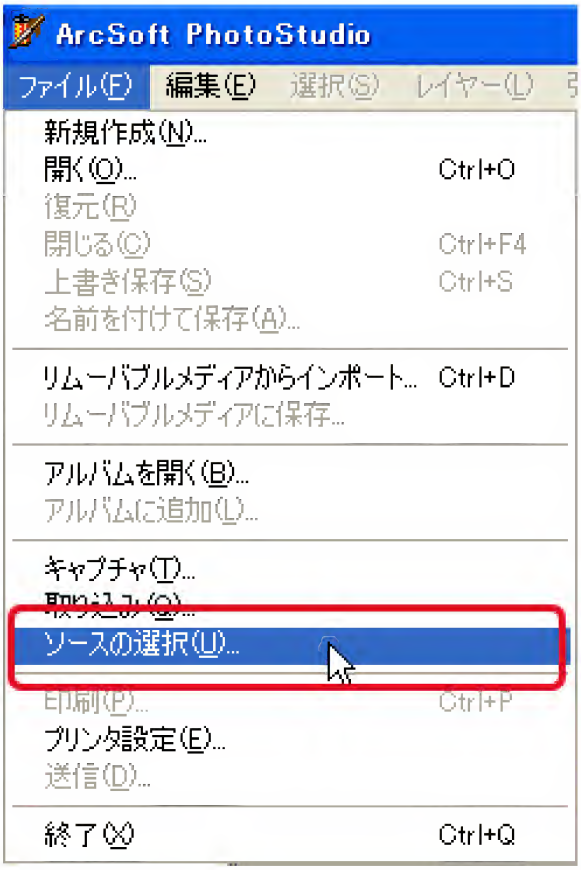
ArcSoft PhotoStudio
ファイル(F)
編集(E)
選択(S)
レイヤー(L)
新規作成(N)...
開く(O)...
Ctrl+O
復元(R)
閉じる(C)
Ctrl+F4
上書き保存(S)
Ctrl+S
名前を付けて保存(A)...
リムーバブルメディアからインポート...
Ctrl+D
リムーバブルメディアに保存...
アルバムを開く(B)...
アルバムに追加(L)...
キャプチャ(T)...
取り込み(G)...
ソースの選択(U)...
印刷(P)...
Ctrl+P
プリンタ設定(E)...
送信(D)...
終了(X)
Ctrl+Q

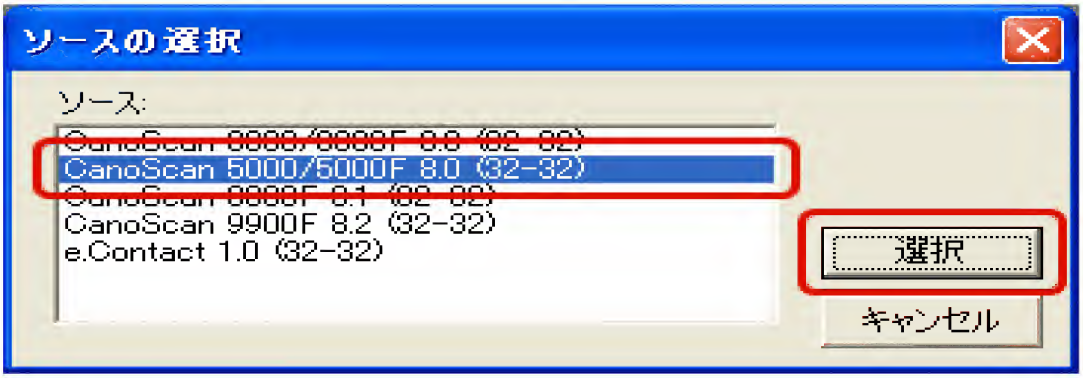
ソースの選択
ソース:
CanoScan 5000/5000F 8.0 (32-32)
CanoScan 9900F 8.2 (32-32)
e.Contact 1.0 (32-32)
選択
キャンセル

Macintosh

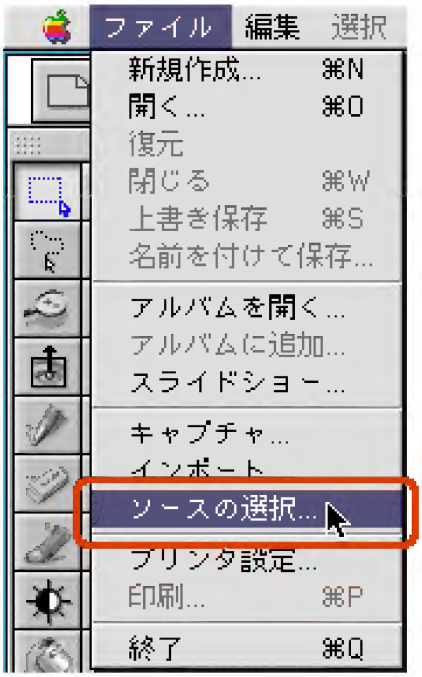
ファイル
編集
選択
新規作成...
⌘N
開く...
⌘O
復元
閉じる
⌘W
上書き保存
⌘S
名前を付けて保存...
アルバムを開く...
アルバムに追加...
スライドショー...
キャプチャ...
インポート
ソースの選択...
プリンタ設定...
印刷...
⌘P
終了
⌘Q

□□□□□▲
□□□□□▶

□□ □□　Macintosh□ ScanGear CS□□□□□□□□

□□□□□ □□□□□□□□

□□□□□▲
□□□□□▶

□□□□□　□□□□□□□EZ□□□□□□□□

| □□ | □□ | □□□□□□□□□

□□　□　□□□□□□□□□□□□□□□□□□□□□□□□□□□ScanGear CS□□□□□□□□□□□□□□□□□□□

□□□□□ □□□□□□□□□□□□□□□□□□□□□□

□□ □	□□□□□□□□□□□□□□□□□□□□
□□ □□	□□□□□□□□□□□□□□□□□□□□ ScanGear CS□□□□□□□□□□□□□□□□□□□

□□□□□□□□

□□□□□□□□□□

□□□□□▶

□□□□□ CanoScan Toolbox□□□□□□□□□□□□□□□□□E□□□□□□□□□□□□□□□□□□□□□□
□□□□□ □□□□□□□□□□□□□□□□□□□□

2. □□□□□□□□□

□ 1□ □ □ □ □ □ □ □

Macintosh

1. □ □ □ □ □ □ □ □ □ □ Shift□ □ □ □ □ □ □ □ □ □

印刷
タイトルの追加
枠の追加
タイトルを中央に配置
Photo を中央に配置
幅: 8.8 センチメートル
高さ: 12.7 センチメートル
キャンセル
プリンタ設定
印刷

□ □ □ □ □ □ □ □

Windows

1. □ □ □ □ □ □ □ □

□□□□□ □□□□□□□□□

□□□　CanoScan Toolbox□□□□

□□□□□□□□□□□□□□□□

□□□□□□□□□□□□

□□□□□□□□□□□□□□□□

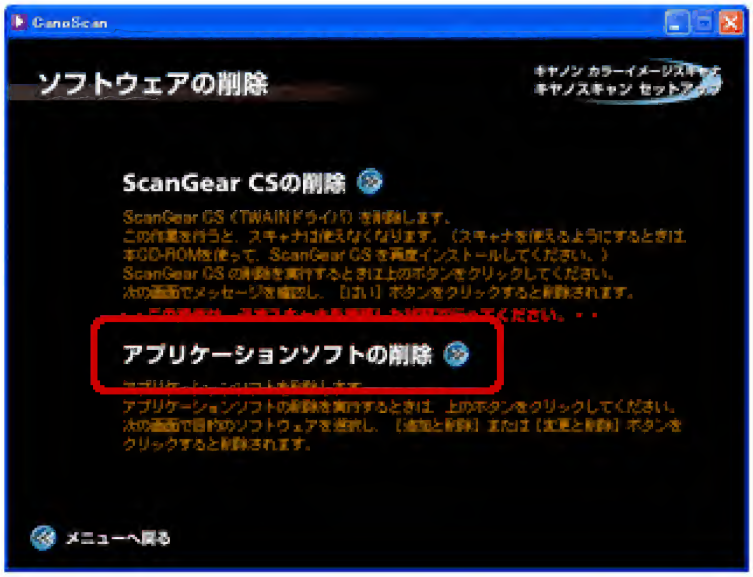

□□□　ScanGear CS□ CanoScan Toolbox□□□□□□□□

□□□□□□□□□□□□□-□□□□□□□□□□□□ P.4□ 5□□□□□□
□□□□□□□□□□□□□□□□□□□□

□□□□□▲
□□□□□▶

□□□□□□□□□□□□□

□□□□□▶

□□□□□ □□□□□□□□□□□□□□
□□□□□ □□□□□□□□□□□□□
□□□□□ □□□□□□□□□□□□□□□
□□□□□ □□□□□□□□□□□□□
□□□□□ □□□□□□□□□□□□□□□□□□□□□□□□□□
□□□□□ □□□□□□□□□□□□□□□□□□□□

	AC

▲
▶

|

|

	ScanGear CS

|

	2mm
	ScanGear CS

1/2

	ScanGear CS

▲
▶

ScanGear CS□□□□□/□□□□□□□□□□□

□□□□□

□□□□□□

100M□□□□□□□□□□□

□□□□□□□□□□□□□
□□□□□□□□□□□□□□□□□□□□□□□□□
□□□□□□□□□□□□□□□□□□□□□□□□□

□□ □ ScanGear CS□□□□□□□□□□□□□□□□□□□

□□□□□□□□□□□

- Web□□□□□□□
- □□□□
  - □□□□□□□□□□□□□□□
  - □□□□□□□□□□□□□□□

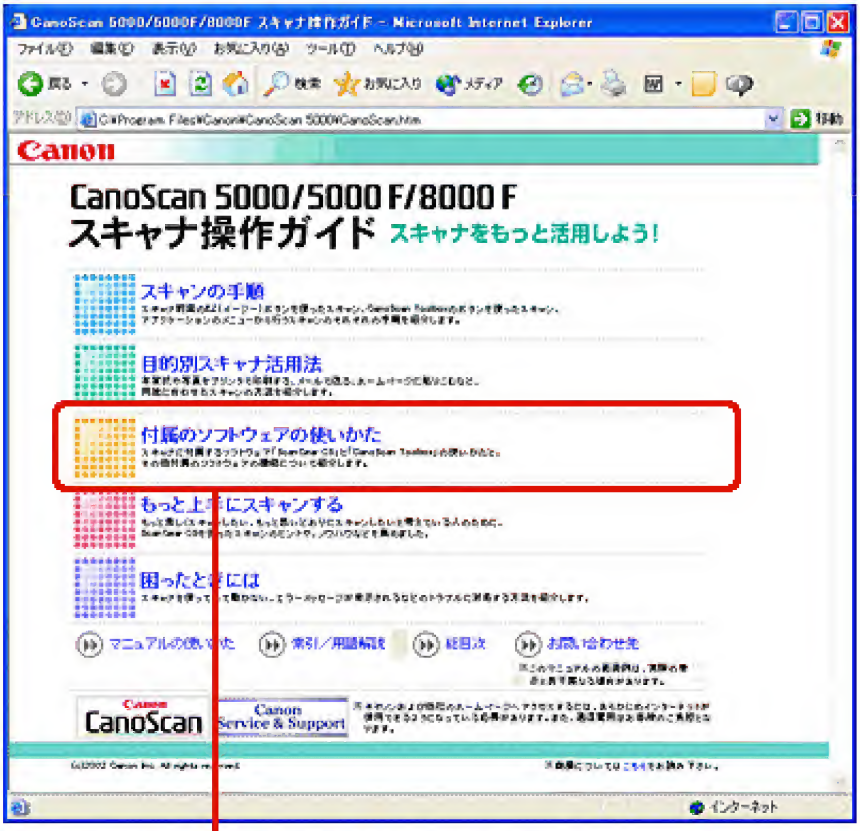
CanoScan 5000/5000F/8000F スキャナ操作ガイド - Microsoft Internet Explorer
Canon
CanoScan 5000/5000 F/8000 F
スキャナ操作ガイド スキャナをもっと活用しよう!
スキャンの手順
目的別スキャナ活用法
付属のソフトウェアの使いかた
もっと上手にスキャンする
困ったときには
マニュアルの使いかた
索引/用語解説
総目次
お問い合わせ先
CanoScan
Canon Service & Support

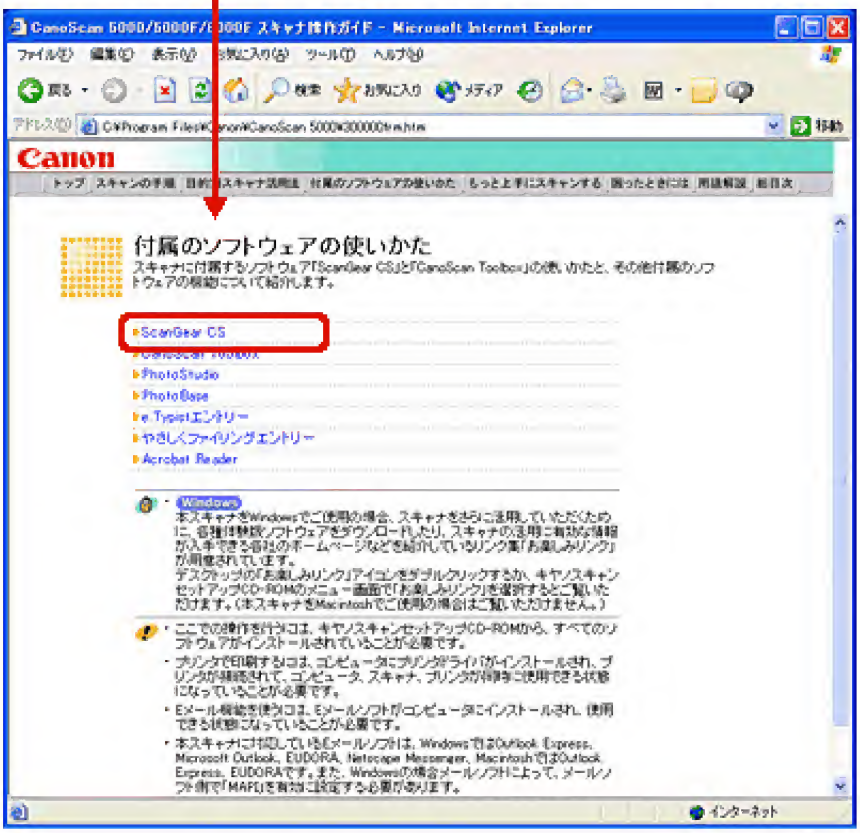
Canon
付属のソフトウェアの使いかた
スキャナに付属するソフトウェア「ScanGear CS」と「CanoScan Toolbox」の使いかたと、その他付属のソフトウェアの機能について紹介します。
ScanGear CS
PhotoStudio
PhotoBase
e.Typistエントリー
やさしくファイリングエントリー
Acrobat Reader
Windows

2 □□□□□□□□□□□□□□□□□□□□

□□□□□□□□□□□□ ScanGear CS□□ CanoScan Toolbox□□□□□□□□□□□□□□□□□□□

3 □□□□□□□□□□□□□□□□□□□□□□

□□□□□□□□□□□□□□□□□□□

□□□□□□□□□□□□□□□□□□□□□□□□□□

- □□□□□□□□□□□□□□□□□□□□

□□

A C E F
O P S W
□□ □□ □□ □□
□□ □□ □□

□□□□

□□

-A-
Acrobat Reader

-C-
CanoScan Toolbox
CanoScan Toolbox□□□□□□□□
CanoScan Toolbox□□□
CanoScan Toolbox□□□□□□
□OCR□□□□□OCR□□□
□□□□□□□□□□□□□□□□□□□
□□□□□□□□□□
□□□□□
□□□□□
□□□□□□□□□□□□
□□□□□□□□□□
□□□□□□□
□□□□□□□□□□
□□□□□□□
□□□□□□□
□□□□□
□□□
□□□□□□□□□□□□□□
VIVID□□□□Windows□
□□□
□□□□□□□□□
□□□□□
□□□□□□□□□□
□□□□□
□□□□□
□□□□□□Windows□
□□□□□
□□□□□□□□□□□□
□□□□□□□□□□□□□□□□□□□
□□□□□□□□□□
□□□□□□□□
□□□□□□□□□□□□□□□□□□□□□□□□
□□□□□□□□
□□□□□□Windows□
□□□□□□□□□□□□Macintosh□
□□□□□□Windows□
□□□□□□□□□□Macintosh□
□□□□□□Windows□
□□□□□□□□□□
VIVID□□□□Windows□
□□□□□□□□□□
□□□□□□Windows□
□□□□□□□□

□ □ □ □ □ □ Windows□
□ □ □ □ □ □ □ □ □ □
□ □ □ □ □ □ □
□ □ □ □ □
□ □ □ □ □ □
□ □ □ □ □ □ □ □
□ □ □ □ □
□ □ □ □ □ □ □ □ □ Windows□
□ □ □ □ □ Windows□
□ □ □ □ □ □ □ □ □ □ □ Macintosh□
□ □ □ □ □ □ Windows□
□ □ □ □ □ □ □ □ □ □ Macintosh□
□ □ □ □ □ □ □
□ □ □ □ □ □ □
□ □ □ □ □ □ Windows□
□ □ □ □ □ -1□ □ □ □ □ □ -2□ □ □ □ □ □ □ □ □ □ □ □
□ □ □ □ □ □ □ □ □ □ □ □ □ □ □ □ □ □ □ □
□ □ □ □ □ □ □ □ □ □
□ □ □ □ □
□ □ □ □ □
□ □ □ □ □
□ □ □ □ □ □ □ □ □ □ □
□ □ □ □ □ □ □ □ □ □ □ □ □ □ □
□ □ □ □ □ □ □ □ □
□ □ □ □ □ □ □
□ □ □ □ □ □ □ □ □
□ □ □ □ □ □ □
□ □ □ □ □ □ □
□ □ □ □ □
□ □ □
□ □ □ □ □ □ □ □ □ □ □ □ □
□ OK□ □ □ □
□ □ □ □ □ □ □ □ □ □
□ □ □ □ □ □ □ □ □ □ □
□ □ □ □ □ □ □
□ □ □ □ □ □ □
□ □ □ □ □ □ □ □ □ □ □ □ □ □ □
□ PDF□ □ □ □ □ □
□ □ □ □ □ □ □ □ □ □ □ □ □ □ □ □ □
□ □ □ □ □ □ □ □ □ □
□ □ □ □ □
□ □ □ □ □
□ □ □ □ □ □ □ □ □ □ □
□ □ □ □ □ □ □ □ □ □ □ □ □ □ □ □
□ □ □ □ □ □ □ □ □
□ □ □ □ □ □ □
□ □ □ □ □ □ □ □ □ □
□ □ □ □ □ □ □
□ □ □ □ □ □ □
□ □ □ □ □
□ □ □
□ □ □ □ □ □ □ □ □ □ □ □ □

□ PDF□ □ □ □ □ □
□ □ □ □ □ □ □ □ □ □ □ □ □ □ □ □ □ □ □
□ □ □ □ □ □ □ □ □ □
□ □ □ □ □
□ □ □ □ □
□ □ □ □ □
□ □ □ □ □ □ □ □ □ □ □ □
□ □ □ □ □ □ □ □ □ □ □ □ □ □ □ □
□ □ □ □ □ □ □ □ □
□ □ □ □ □ □ □
□ □ □ □ □ □ □
□ □ □ □ □ □ □
□ □ □ □ □
□ □ □
□ □ □ □ □ □ □ □ □ □ □ □ □ □ □
□ PDF□ □ □ □ □ □
□ □ □ □ □ □ □ □ □ □ □ □ □ □ □ □ □ □ □
□ □ □ □ □ □ □ □ □ □ □
□ □ □ □ □ □
□ □ □ □ □
□ □ □ □ □ □ □ □ □ □ □
□ □ □ □ □ □ □ □ □ □ □ □ □ □ □ □
□ □ □ □ □ □ □ □ □
□ □ □ □ □ □ □
□ □ □ □ □ □ □ □ □
□ □ □ □ □ □
□ □ □ □ □ □ □ □ □ □
□ □ □ □ □ □
□ □ □ □ □
□ □ □
CanoScan Toolbox□ □ □ □ □ □ □ □ □ □
□ COPY□ □ □ □ □ □ □ □ □

-E-

e.Typist□ □ □ □ □
e.Typist□ □ □ □ □ □ □ □ Macintosh□
e.Typist□ □ □ □ □ □ □ □ Windows□
□ E-MAIL□ □ □ □ □ □ □ □ □ □ □ □
EZ□ □ □ □ □ □ □ □ □ □
E□ □ □ □ □ □ □ □ □ □ □

-F-

□ FILE□ □ □ □ □ PDF□ □ □ □ □ □ □ □

-O-

OCR

-P-

PhotoBase
PhotoStudio

-S-

ScanGear CS
□ □ □ □ □ □ □ □

□□□□□□□□□□
□□□□□□□□□□□
□□□□□□□□□
□□□□□□□□□
□□□□□□□□□□
□□□□□
□□□□□□□□□□□
□□□□□□□□□□□□□□□
□□□□□□□□□□□□□□□
□□□□□□□□□□□
□□□□□□
□□□□□□[□□]□□□
□□□□□□[□□□□]□□□
□□□□□□□□□□□
□□□□
□□□□□□□
□□□□□□□□□
□□□□□□□□
□□□
□□□
□□□□□□□□
□□□□□□
□□□□□□□□
□□□□□□
□□□□□□
□□□□□□
□□□□□□
□□□□□□
□□□□□□
□□□□□□□□□□□□□□□
□□□□□□
□□□□□□
□□□□□□□□□□
□□□□
□□□□□□□□□□□□□□□
□□□□□□□□□□□□□□
□□□□□□□□□□□□□□
□□□□□□□□□□□□□□
□□□□□□□□□□□□□□
□□□□□□□□□□
□□□□□□
ScanGear CS□□□□□□□□□□
□□□□□□□□□□□□□
□□□□□□□
□□□□□□□□□□□
□□□□□□□□□□□□□
□□□□□□□□□□□□□ ScanGear CS□□□□□□□□
□□□□□□□□□□□□
□□□□□□□□□□□□□□□□□□□□□□□
□□□□□□□□□□□□□□□□□□□□□□□□□□□
□□□□□□□□□□□□□□□□□□□□□□□□□□□

48□ 16□ □ □ □ □ □ □ □ □ □ □
□ □ □ □ □ □ □ □ □ □ □ □ □ □ □ □ □ □
□ □ □ □ □
□ □ □ □
□ □ □ □ □ □ □ □ □ □ □ □ □
□ □ □ □ □
□ □ □ □ □ □
□ □ □ □ □ □ □ □ □
□ □ □ □ □ □
□ □ □ □ □ □
□ □ □ □ □ □ □ □ □ □ □ □ □ Windows□
□ □ □ □ □ □
□ □ □ □ □ □
□ □ □ □ □ □ □
□ □ □ □ □ □ □ □ □ □ □ □
□ □ □ □ □ □ □
□ □ □ □ □ □ □ □ □
□ □ □ □ □ □ □ □
□ □ □ □ □ □ □ □ □ □ □ □
□ □ □ □ □ □ □ □ □ □ □ □
□ □ □ □ □
□ □ □ □ □
□ □ □ □ □ □ □ □ □ □ □ □ □ □ □ □
□ □ □ □ □ □ □ □ □ □ □
□ □ □ □ □ □ □ □ □ □
□ □ □ □ □ □ □ □ □ □
□ □ □ □ □ □ □ □ □ □
□ □ □ □ □ □ □
□ □ □ □ □ □ □
□ □ □ □ □ □ □
□ □ □ □
□ □ □ □ □ □ □ □
□ □ □ □ □ □ □ □ □ □
□ □ □ □ □ □ □ □ □ □ □ □ □ □ □ □ □
□ □ □ □ □ □ □ □ □
□ □ □ □ □ □ □ □
□ □ □ □ □ □ □ □ □ □ □ □ □ □ □ □ □ □ □ □
□ □ □ □ □ □ □ □ □ □ □ □
□ □ □ □ □ □ □ □ □ □ □ □
□ □ □ □ □ □ □ □ □ □ □ □
□ □ □ □ □ □ □
□ □ □ □ □ □ □
□ □ □ □ □ □ □
□ □ □ □
ScanGear CS□ □ □ □ □ □ □ □
ScanGear CS□ □ □
□ SCAN□ □ □ □ □ □ □ □ □ □ □ □ □ □ □ □ □ □ □ □

-□ □ -
□ □ □ □ □ □ □ □ □ □ □ □ □ □ □ □ □ □ □ □

-□ □ -
□ □ □ □ □ □ □ □ □
□ □ □ □ □ □ □ □
□ □ □ □ □ □ □ □ □
□ OCR□

-□ □ -
□ □ □ □ □ □ □ □
□ □ □ □ □ □ □ □ □ □ □ □ □ □ □ □
□ □ □ □ □ □ □ □ □ □ □ □ □ □ □ □ □ □
□ □ □ □ □ □ □ □ □ □ □
□ □ □ □ □ □ □ □ □ □ □ □ □ □ □ □ □ □
□ □ □ □ □ □ □ □ □ □ □ □ CanoScan 5000F
□ □ □ □ □ □ □ □ □ □ □ □ CanoScan 8000F
□ □ □ □ □ □ □ □ □ □ □ □ □ □ □ □ □ □

-□ □ -
□ □
□ □ □ □ □ □ □ □ PDF□ □ □ □ □ □
□ □ □ □ □ □ □ □ □ □ □ □ □

-□ □ -
□ □ □ □ □ □ □ □ □
□ □ □ □ □ □ □ □ □ □ □ □ □
□ □ □ □ □ □ □
□ □ □ □ □ □ □ □ □ □ □ □ CanoScan 5000F/8000F□ □ □
CanoScan Toolbox□ □ □ □ □ □ □
ScanGear CS□ □ □ □ □ □ □ □ □ □ □ □ □
ScanGear CS□ □ □ □ □ □ □ □ □ □ □ □ □
□ □ □ □ □ □ □
□ □
CanoScan Toolbox□ □ □ □ □ □ □ □ □ □ □
ScanGear CS□ □ □ □ □ □ □ □ □ □ □ □ □ □ □
ScanGear CS□ □ □ □ □ □ □ □ □ □ □ □ □ □ □
□ □ □ □ □ □ 1□ □ PDF□ □ □ □ □ □ □ □ □ □
□ □ □ □ □ □ □ □ □ □ □ □ □ □ □ □ □
□ □ □ □ □ □ □ □ Windows□
□ □ □ □ □ □ □ □ □ □ □ □ □
□ □ □ □ □ □ □ □ □ □ □ □ □ □ □

-□ □ -
□ □ □ □ □ □ □ □ □ □ □ □ CanoScan 5000F
□ □ □ □ □ □ □ □ □ □ □ □ CanoScan 8000F
□ □ □ □ □ □ □
CanoScan Toolbox□ □ □ □ □ □ □ □ □ □ □
ScanGear CS□ □ □ □ □ □ □ □ □ □ □ □ □ □ □
ScanGear CS□ □ □ □ □ □ □ □ □ □ □ □ □ □ □
□ □

-□ □ -

□ □ □ □ □ □ □ □ □ □ □ □ □ □ □
□ Windows□

□□

□□□□

C D M O
P R T V
□□ □□ □□ □□
□□ □□

□□□□

-C-

Canon ColorGear□□□□□□□□□Windows□
□□□□□□□□□

-R-

RGB□□□□□□□□□□

□□□□□□□3□□□□Red□□□□Green□□□□Blue□□□□□□□□□□
□□
□□
□□□□□□□□□□□□□□CMYK□□□□□□□□□□□□□□□□□□□□□□
□□□□□□□□□3□□□□□□□□□□

-T-

TWAIN□□□□□□□

TWAIN□□
□□
□□
□□
□□
□□□□□□TWAIN□□□□□□□□□□□□□□□□□□□□□□□□□□□□□□□□□□□□
□□□□TWAIN□□□□□ScanGear CS for Windows□□□□□□□□□□□□□□□□
□□□

-V-

VIVID□□□

□□
□□
□□
□□
□□
□□
□□□□□□□□□□VIVID□□□□□□□□□□□□□□□□□□□□□□□□□□□□□□□□□□□□
□□□□□□□□□□

-□□-

□□□

□□1□□□□□□□
□□□□□□□□□□□□□□dpi:dots per inch□□□□□□□□□□□□□□□□□□□

Canon ColorGear ColorSync

ScanGear CS

R Red G Green B Blue 3 8 24 48 R G B 16 48 8 16 16 2 1 OCR Windows 2 OCR 1 8 1 1

1 1 1

ScanGear CS

1 dpi dpi

□□□□□□□□

ScanGear CS

ScanGear CS

2

-

1
8 24
3
ScanGear CS 48
1 16
1 48

ScanGear CS

OCR Windows
OCR
OCR CanonImageTrustTM Technology
1 8 1
1

Toolbox
10

1
dpi dots per inch=

-

picture element

□□□□□□
□□□□□□□□

□□□□□□□
□□□□□□□□

□□□

■□□□□□□□

- EZ□□□□□□□□□□
  - □ COPY□□□□□□□□□
  - □ SCAN□□□□□□□□□□□□□□
  - □ FILE□□□□□ PDF□□□□□□□□□
  - □ E-MAIL□□□□□□□□□□□□□
- CanoScan Toolbox□□□□□□□□□
- □□□□□□□□□□□□□□□□□□□□□□
  - PhotoStudio□□□□□□
  - PhotoBase□□□□□□
  - e.Typist□□□□□□□□□□□□□ Windows□
  - e.Typist□□□□□□□□□□□□□ Macintosh□
  - □□□□□□□□□□□□□□□□□□□□□□□□□□□□□ Windows□
  - □□□□□□□□□□□□□□□□□□□□□□□□□□
- □□□□□□□□□□□□
  - CanoScan Toolbox□□□□□□□
    - CanoScan 8000F □□□□□□□□□□□□□
    - CanoScan 8000F □□□□□□□□□□□□□
    - CanoScan 5000F □□□□□□□□□□□□□
    - CanoScan 5000F □□□□□□□□□□□□□
  - ScanGear CS□□□□□□□□□□□□□□
  - ScanGear CS□□□□□□□□□□□□□□

■□□□□□□□□□□□

- □□□□□□□□□□□□□□□□□□□□□□
- □□□□□□□□□□□
- □□□□□□□□□□□□□□□□□□□□□□□□□□□□□□
- E□□□□□□□□□□□□□□
- □□□□□□□□□□□□□□□
- Word□ Excel□□□□□□□
  - □□□□□□□□□□□□□□□□□
  - □□□□□□□□□□□□□□
- □□□□□□□□□□□□□□□□□□□□□□□□□□□□□□ OCR□
- □□□□□□□□□□□□□□□□□□□□□□□□□□□□□□□□□□
  - CanoScan Toolbox□□□□□□□□□□□
  - ScanGear CS□□□□□□□□□□□□□□□□□□□□
  - ScanGear CS□□□□□□□□□□□□□□□□□□□□
- □□□□□□□ 1□□ PDF□□□□□□□□□□□□

■□□□□□□□□□□□□□□□□□□□

- ScanGear CS
  - ScanGear CS□ □ □
  - □ □ □ □ □ □ □
  - □ □ □ □ □ □ □ □
  - □ □ □ □ □ □ □
    - □ □ □ □ □ □ □ □ □
    - □ □ □ □ □ □ □ □ □
      - □ □ □ □ □ □ □ □ □
      - □ □ □ □ □ □ □ □
        - □ □ □ □ □ □ □ □ □
      - □ □ □ □ □ □ □ □
        - □ □ □ □ □ □ □ □ □ □ □ □ □
        - □ □ □
        - □ □ □ □ □ □
        - □ □ □ □ □ □
      - □ □ □ □ □ □ □ □ □ □ □
- CanoScanToolbox
  - CanoScan Toolbox□ □ □
  - □ □ □ □ □ □ □
  - □ □ □ □ □ □
    - □ □ □ □ □ □ □ □ □ □ □ □ □ □
      - □ □ □ □ □ □ □ □ □
      - □ □ □ □ □ □ □
    - □ □ □ □ □ □ □ □ □ □ □ □ □ □
    - □ OCR□ □ □ □ □ OCR□ □ □
    - □ □ □ □ □ □ □ □ □ □ □ □
    - □ □ □ □ □ □ □ □ □ □ □ □ □ □ □ □
    - □ □ □ □ □ -1□ □ □ □ □ □ -2□ □ □ □ □ □ □ □ □ □ □ □
    - □ □ □ □ □ □ □ □ □ □ □ □ □
- PhotoStudio
- PhotoBase
- e.Typist□ □ □ □ □
- □ □ □ □ □ □ □ □ □ □ □ □ □ □ □
- Acrobat Reader
  - □ □ □ □ □ □ □ (PDF)□ □ □ □ □

■□ □ □ □ □ □ □ □ □ □ □ □

- □
- □
- □ □ □ □ □ □ □ □
- □ □ □ □ □ □ □ □
- □ □ □ □ □ □ □ □ □ □ □ □ □ □ □ □ □ □
- □ □ □ □ □ □ □ □
- □ □ □ □ □ □ □ □ □ □ □ □
- □ □ □ □ □ □ □ □ □ □ □ □
- □ □ □ □ □ □ □ □ □ □ □ □ □ □ □ □ □ □ □

- □ □ □ □ □ □ □ □ □ □ □
- □ □ □ □ □ □ □
- □ □ □ □ □ □ □ □ □
- □ □ □ □ □ □ □ □ □ □ □
- □ □ □ □ □ □ □ □ □ □ □ □
- ScanGear CS□ □ □ □ □ /□ □ □ □ □ □ □ □ □ □

□ □ □ □ □ ▲

□□□□□□

□□□□□□□□□□
□□□□□□□□□□□□
□□□□□□□□□□□

□□□□□□ 2002□ 11□ 1□□□□□□□□□
□□□□□□□□□□□□

□□□ 043-211-9555□□□□□□□□□

※□□□□□□□□□

□□□□□□□ ※□□□□□□□□□□□ TEL 082(240)6712
□ 730-0051□□□□□□□□□□□□□□□－□－□ □□□□□□□□□□□□
□□□□□
※□□□□□□□□□□ TEL 087(823)4681
□ 760-0027□□□□□□□□□□□－□□ □□□□□□□□□ □□□□□

□□□□ ※□□□□□□□□□□□ TEL 092(411)4173
□ 812-0017□□□□□□□□□□□□□□□－□－□ □□□□□□□□□□□□
□ □□□□□

□□□□□▲

□□□□□□□□□

□□□□□□□□□□□□□□□

□□□□□□

- Adobe(R)□ Acrobat(R)□ Photoshop(R)□ Adobe Systems Incorporated□□□□□□□□□□□□□□□□□□□
- Microsoft(R)□□□ Windows(R)□□□□ Microsoft Corporation□ □□□□□□□□□□□□□□□□□□□□